

避難行動判定フロー

●あなたがとるべき避難行動は？ 必ず取組みましょう



ハザードマップは浸水や土砂災害が発生するおそれの高い区域を青色した地図です。色分けされていないところでも災害が起こる可能性があります。

ハザードマップで自分の家があるところを確認し、印をつけてみましょう。

色が変わっていない場合、周囲と比べて低い土地や崖のそばなどにお住まいの方は、市からの避難情報を参考に必要に応じて避難してください。

※浸水の危険があっても、①洪水により家屋が倒壊又は崩落してしまうおそれ、②浸水する高さよりも高い高い区域の外側であるところにいる、③浸水しても水がひくまで我慢できる、水・食糧などが備えが十分にある場合は自宅に留まり安全確保をすることも可能です。

※土砂災害の危険があっても、十分なマンション等の上層階に住んでいる場合は自宅に留まり安全確保をすることも可能です。

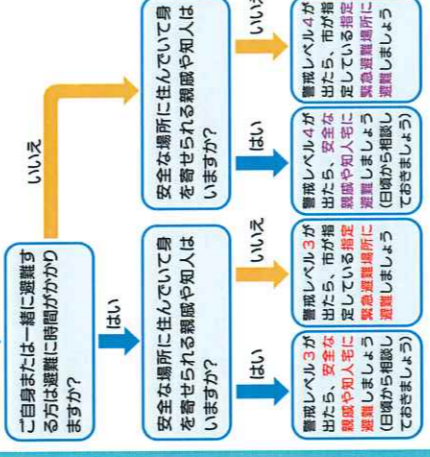

避難情報のポイント

避難とは避難を避けること、つまり安全を確保することです。安全な場所にいても、避難する必要があるかもしれません。

危険な場所から避難レベル3で高層住宅は避難してください。

避難レベル4(全区域)は避難を避ける場所から避難してください。



土砂災害警戒区域における避難の呼びかけ

高松市は、次の流れ図に従い、関係住民に呼びかけを行います。

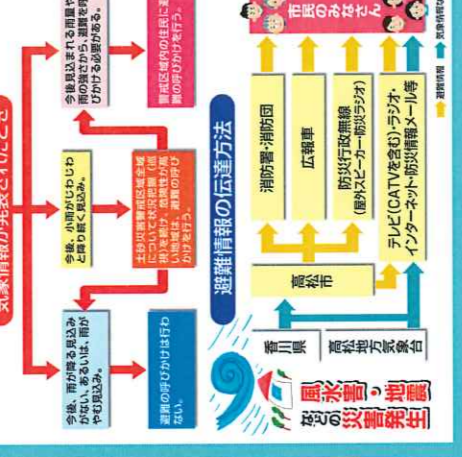

台風・豪雨災害時の情報収集方法

気象情報、雨量、河川の水位、土砂災害警戒情報等については、以下のウェブサイトやパソコン等から確認することができます。

- List of information sources: JMA website, local government website, disaster prevention center, etc.

少しでも危険を感じたら、早めに避難してください！

決水ハザードマップについて

決水ハザードマップは、平成31年3月に香川県より公表された「想定し得る最大規模の降雨」及び「計画規模の見直しによる洪水浸水想定区域図等」を基に作成したものです。

洪水浸水想定区域図について

このマップは、平成31年3月26日に香川県より公表された洪水浸水想定区域図を基に、避難場所を重ねて作成したもので、前記となる降雨は次のとおりです。

Table with 2 columns: Level (L1, L2) and corresponding rainfall/return period.

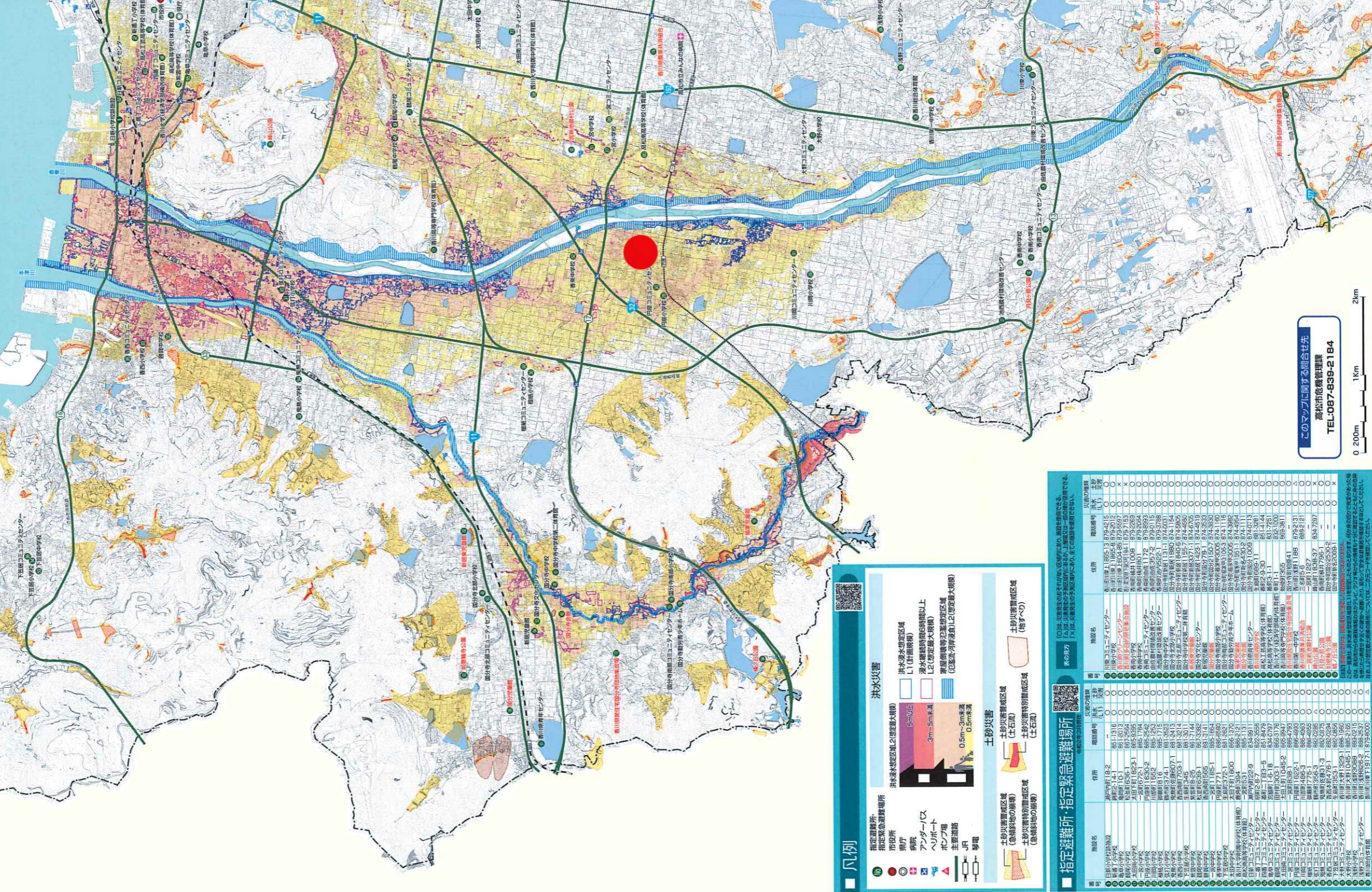

令和2年4月作成

高松市 Takamatsu City Flood Hazard Map. Includes QR codes for map download and mobile app.

香東川・本津川

Table showing historical flood data for Kasegawa and Honetsukawa rivers, including dates and peak water levels.

凡例

Legend for the flood hazard map, detailing symbols for evacuation points, flood zones, and mud disaster warnings.

指定避難所・指定緊急避難場所

Table listing designated evacuation points and emergency evacuation locations across the city, including names, addresses, and phone numbers.

# 洪水ハザードマップ

Takamatsu City Flood Hazard Map

このマップ内にあるQRコードをスマートフォン等で読み取ると、各項目をより詳細に確認することができます。

## 洪水ハザードマップについて

洪水ハザードマップは、平成31年3月に香川県より公表された「想定し得る最大規模の降雨」及び「計画規模」の見直しによる洪水浸水想定区域図等を活用し、洪水等による災害に備えてください。



## 避難行動判定フロー

●あなたがとるべき避難行動は？ 必ず確認しましょう！  
ハザードマップは浸水や土砂災害が発生するおそれの高い区域を黄色とした区域とされています。黄色とされているところでも災害が起る可能性があります。

ハザードマップで自分家があるところを確認し、印をつけてみましょう。  
色が塗られていない場合、周囲と比べて低い土地や崖のそばなどにお住まいの方は、市からの避難情報を参考に必要に応じて避難してください。

家がある場所に色が塗られていますか？  
はい  
いいえ

災害の危険があるので、原則として、自宅の外に避難が必要です。  
例外  
※浸水の危険があっても、①洪水により家屋が倒壊又は崩落してしまうおそれのある高い区域の外側である②浸水する深さより高いところにいる③浸水しても水がひくまで我慢できる、水・食糧などの備えが十分にある場合は自宅に留まり安全確保をすることも可能です。  
※土砂災害の危険があっても、十分な安全なマンション等の上層部に住んでいる場合は自宅に留まり安全確保をすることも可能です。

ご自身または一緒に避難する方は避難に時間がかかりますか？  
はい  
いいえ  
安全な場所に住んでいて身を寄せられる親戚や知人はいますか？  
はい  
いいえ  
いいえ  
いいえ  
避難レベル3が警戒レベル3から出てきたら、安全な場所や安全な家へ避難してください。避難レベル4が警戒レベル4から出てきたら、安全な場所や安全な家へ避難してください。避難レベル5が警戒レベル5から出てきたら、安全な場所や安全な家へ避難してください。

## 避難情報のポイント

避難とは避難を要すること、つまり安全を確保することです。安全な場所にいる人は、避難する必要はありません。  
危険な場所から 警戒レベル3で 避難などとは避難  
警戒レベル4で 全戸避難です  
警戒レベル5で 全戸避難し、避難場所と異なる安全な場所から避難する場合があります。  
警戒レベル3が警戒レベル3から出てきたら、安全な場所や安全な家へ避難してください。避難レベル4が警戒レベル4から出てきたら、安全な場所や安全な家へ避難してください。避難レベル5が警戒レベル5から出てきたら、安全な場所や安全な家へ避難してください。

## 土砂災害警戒区域における避難の呼びかけ

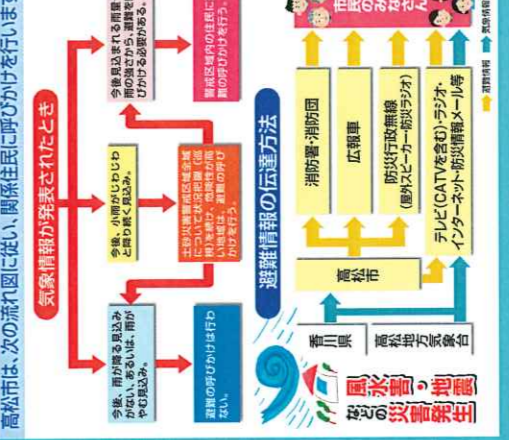

## 台風・豪雨災害時の情報収集方法

気象情報、雨量、河川の水位、土砂災害警戒情報については、以下のウェブサイトやアプリから確認することができます。関係機関や自治体から発表される防災情報もご確認ください。また、防災無線やラジオを受信するなどの手段も有効です。  
気象情報  
高松地方気象台  
https://www.jma-net.go.jp/takamatsu/  
高松市防災Webポータル  
http://www.bousai-kogawa.jp

少しでも危険を感じたら、早めに避難してください！

## 洪水浸水想定区域図について

このマップは、平成31年3月26日に香川県より公表された洪水浸水想定区域図を基に、避難所等の情報を重ねて作成したもので、高潮及び内水による浸水等は考慮していません。この洪水浸水想定区域図以外の区域でも、浸水が発生する場合があります。浸水の状況が異なる場合があるので、ご注意ください。

| レベル                    | 前記とは異なる範囲  |
|------------------------|--|
| L1 (レベル1)<br>(計画規模の降雨) | 毎年、1年間にその規模を超える浸水が発生する確率が香川県は1/100(1%)、本津川は1/50(2%)の範囲<br>香東川 流域の総雨量 365mm / 1日間<br>本津川 流域の総雨量 321mm / 1日間 |

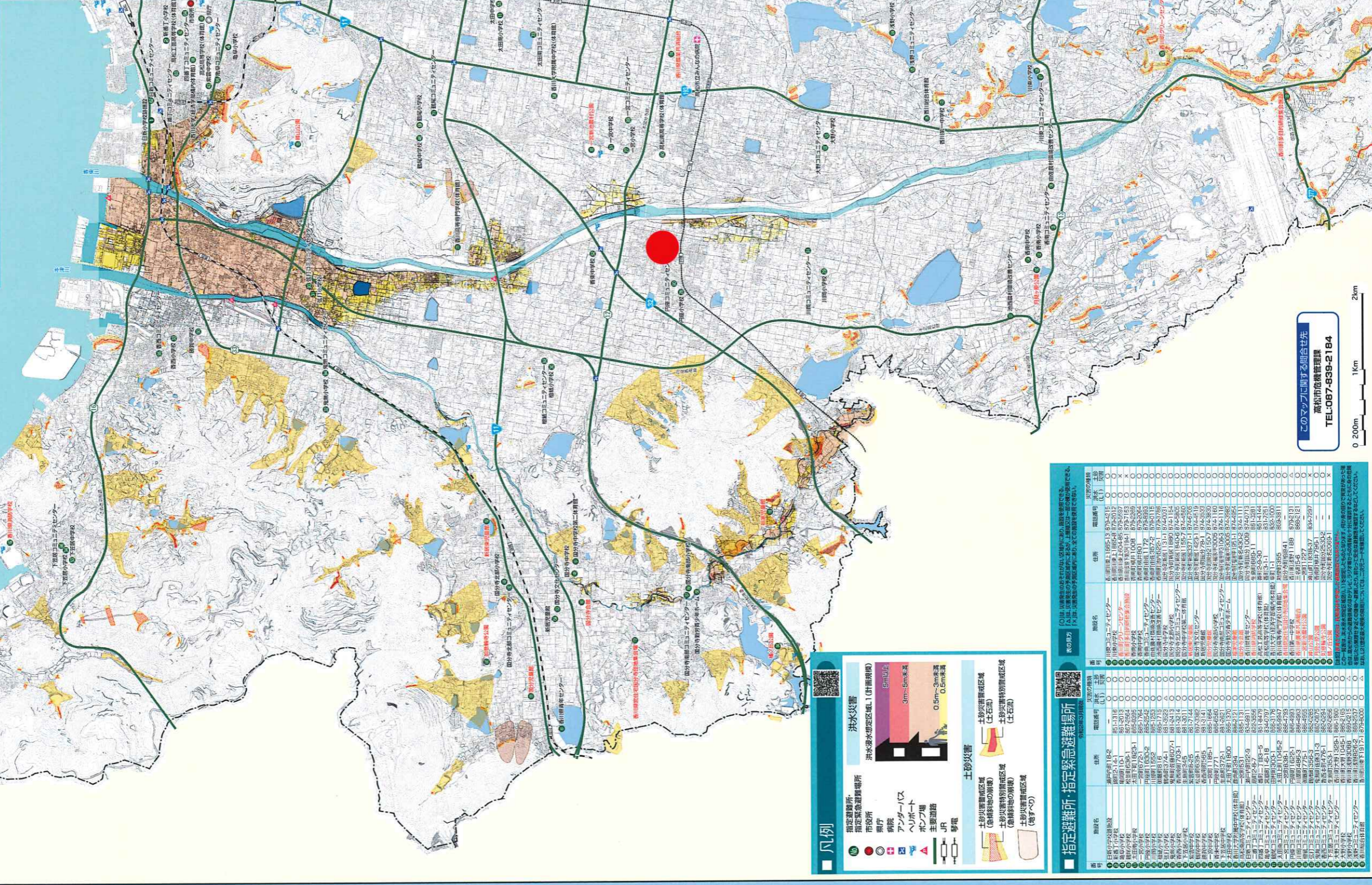

### 凡例

**指定避難所**  
指定緊急避難場所  
市役所  
病院  
アンダーパス  
ハンポート  
ホップ場  
主要道路  
JR  
郵便

**洪水災害**  
洪水浸水想定区域 (計画規模)  
5m以上  
3m~5m未満  
0.5m~3m未満  
0.5m未満

**土砂災害**  
土砂災害警戒区域 (全線特別警戒区域)  
土砂災害特別警戒区域 (土石流)  
土砂災害警戒区域 (土石流)

### 指定避難所・指定緊急避難場所

| 名称        | 住所       | 電話番号         | 洪水浸水想定区域 | 土砂災害警戒区域 |
|-----------|----------|--------------|----------|----------|
| 香東川児童センター | 香東川1-1-1 | 087-821-1111 | ○        | ○        |
| ...       | ...      | ...          | ...      | ...      |

令和2年4月作成

# 本津川・香東川・春日川・新川 〈浸水想定区域図〉

## 平成16年台風23号 〈浸水災害実績〉

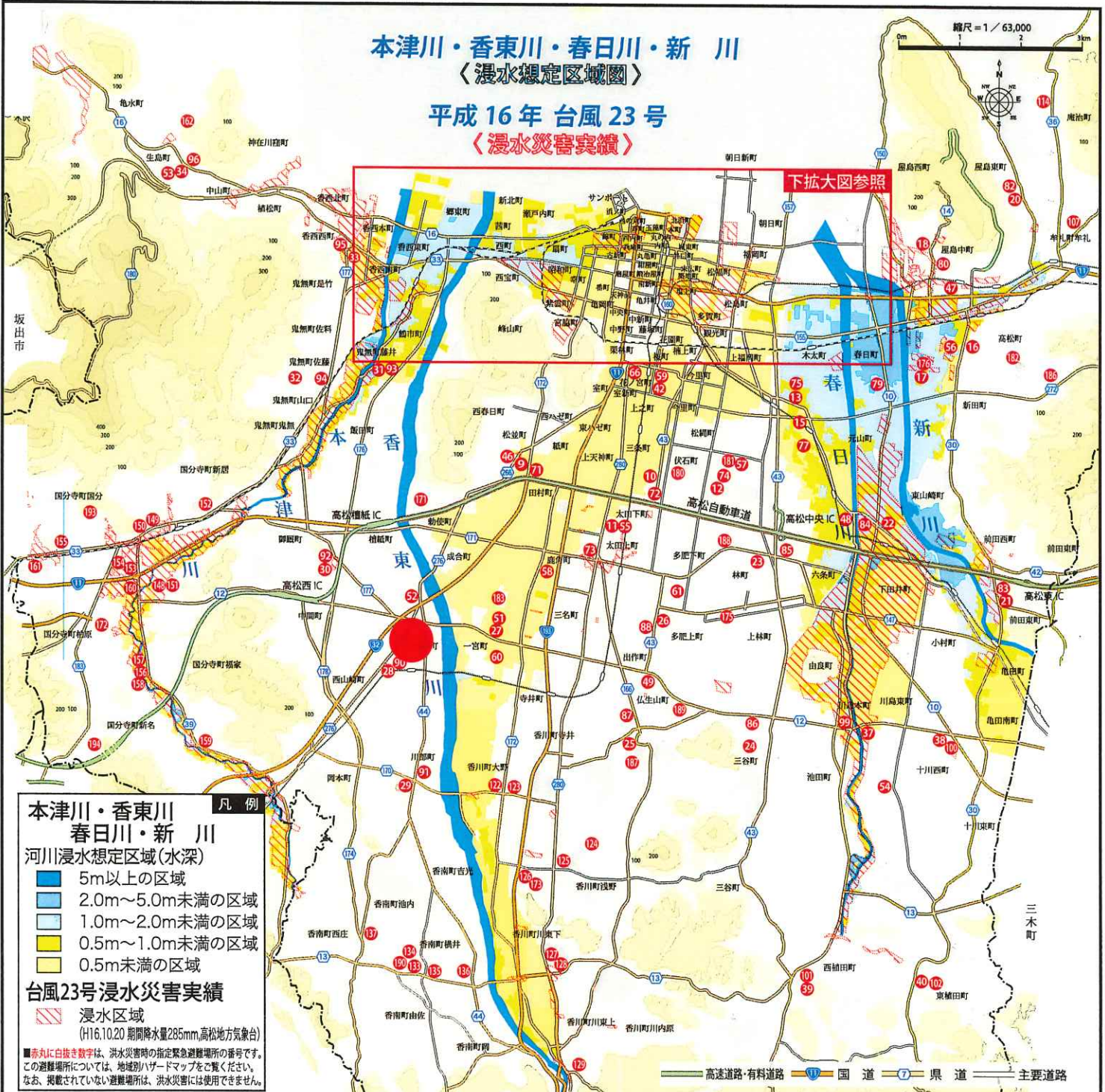

### 拡大図

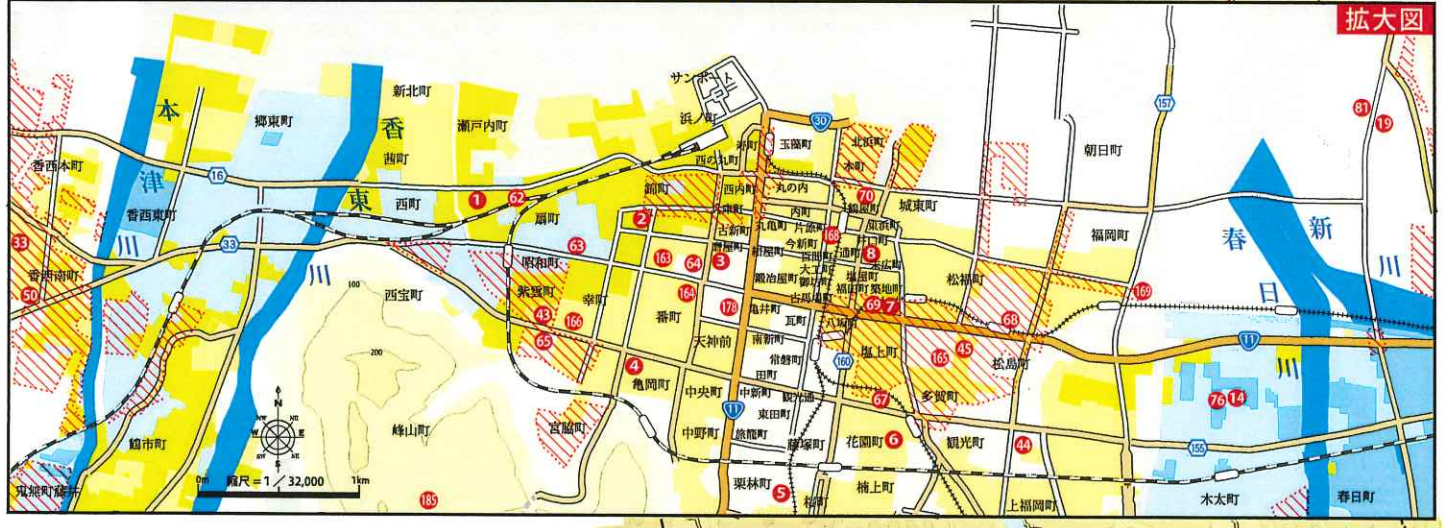

# 高潮浸水想定区域図

## 平成16年台風16号

### 〈浸水災害実績〉

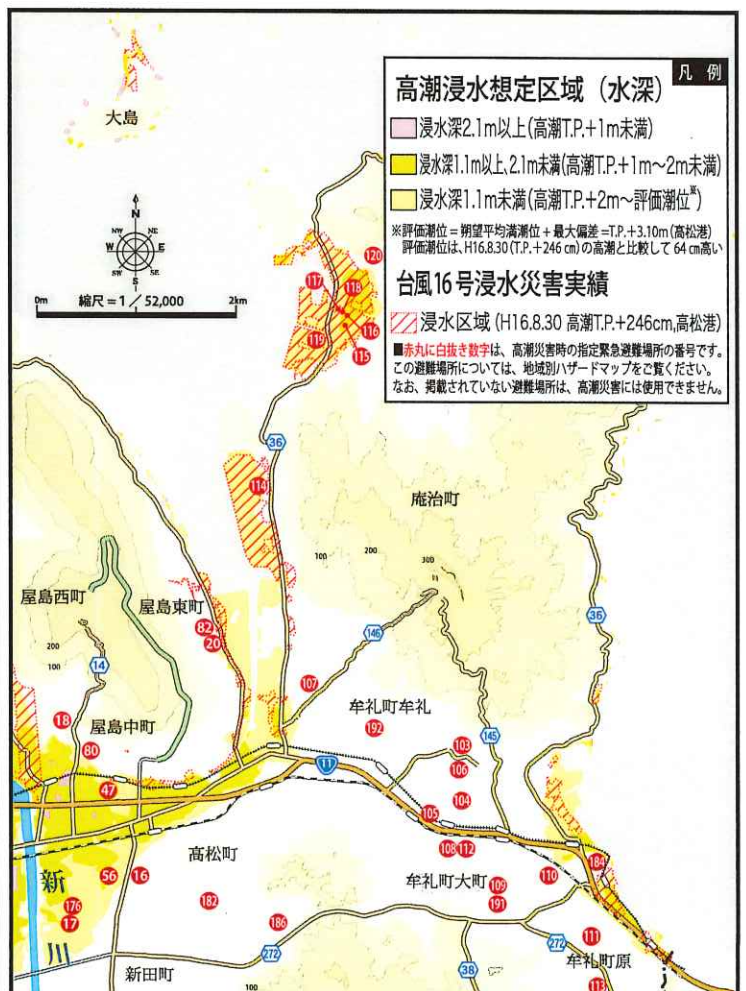
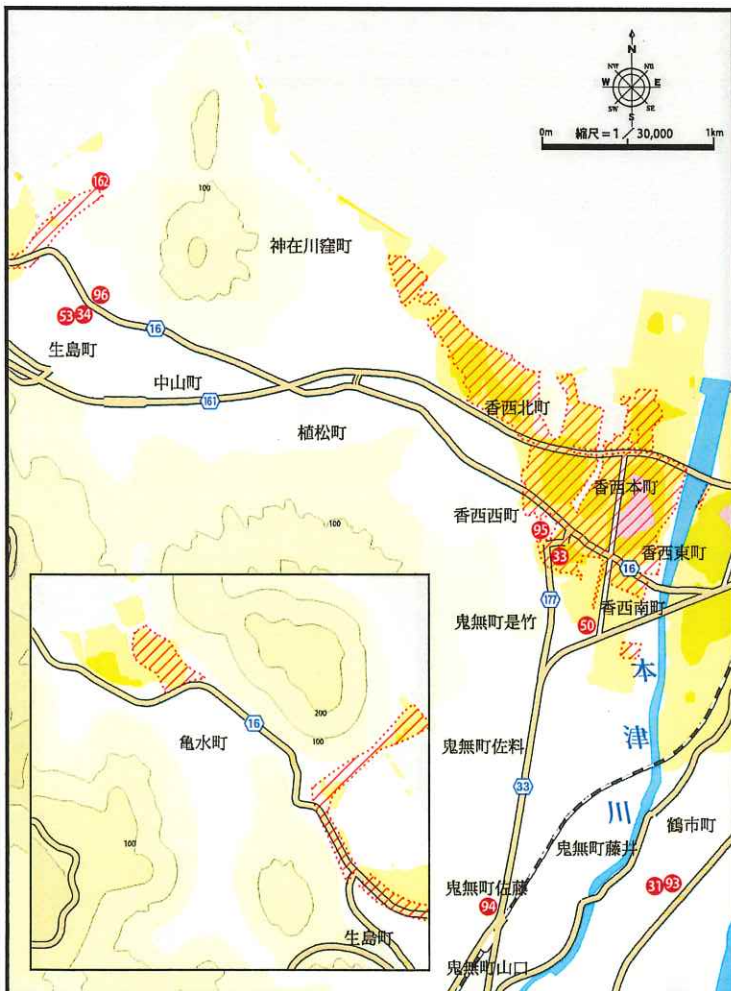
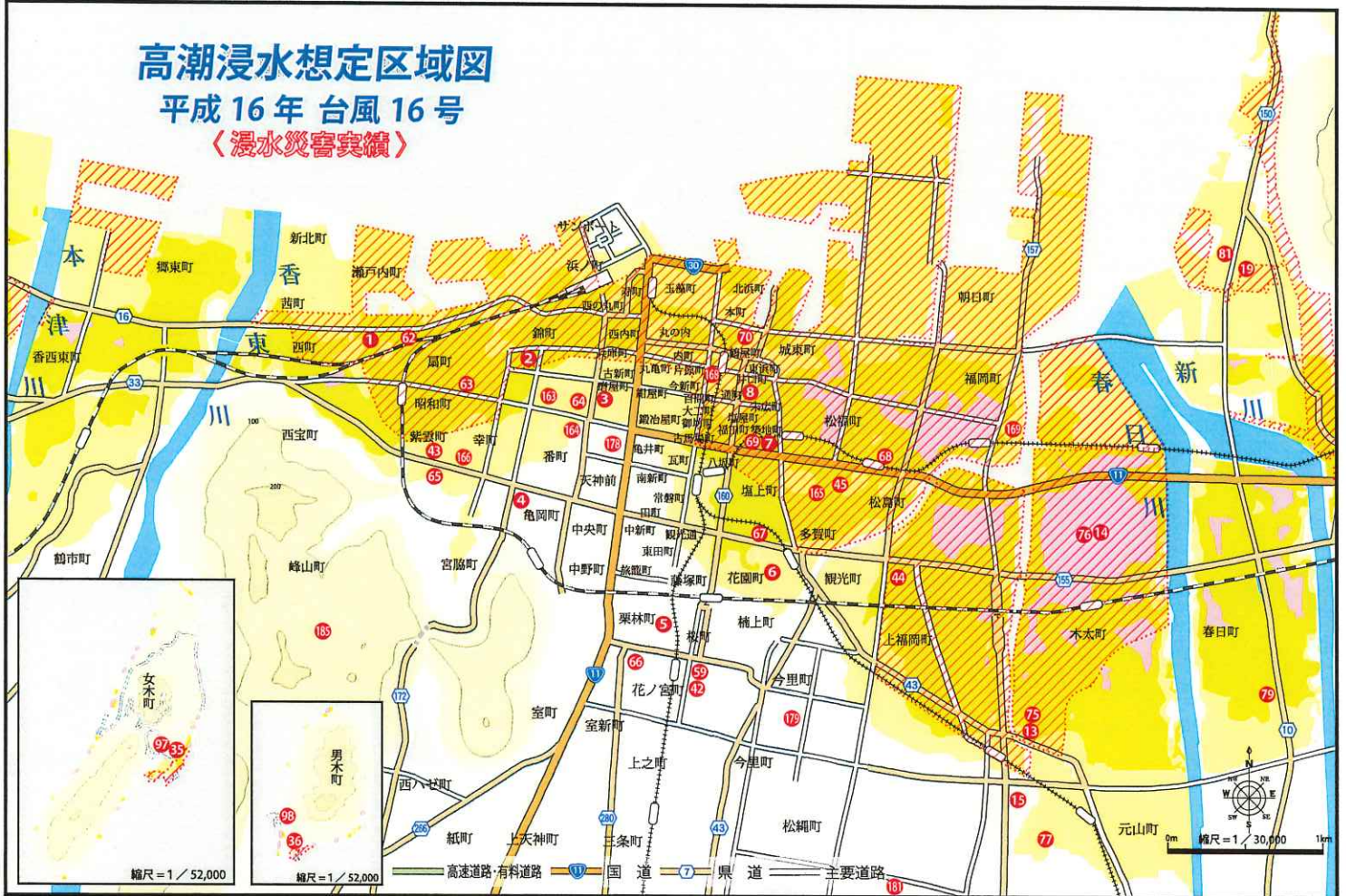



見て、使って、備えよう!!

地域コミュニティ別

たかまつ市民

ふだんから使える

# みんなの防災マップ

津波および土砂災害等による被害が想定される区域や避難所などの情報を各マップに掲載しています。  
災害は、いつどこで発生するかわかりません。防災マップに示した区域以外であっても安全ということではありません。  
被害想定区域内に住んでいる方はもとより、区域外の方も災害に対する備えや災害の発生に十分注意してください。

## 主な凡例翻訳一覧

| 地図表記 | 日本語                          | English(英語)  | 中文(中国語・簡体字)           | 한국어(韓国語)                  |
|------|------------------------------|--|-----------------------|---------------------------|
|      | 指定緊急避難場所・指定避難所               | Designated emergency evacuation location・Designated evacuation location          | 指定緊急疏散地・指定疏散地         | 지정긴급피난장소・지정피난장소           |
|      | 津波避難ビル                       | Tsunami evacuation building  | 海啸避难楼                 | 쓰나미 피난 건물                 |
|      | 広域救護病院                       | Wide-area rescue hospital  | 广域救助医院                | 광역구조병원                    |
|      | 市役所                          | Municipal hall   | 市政府                   | 시청                        |
|      | 市役所支所、出張所、連絡事務所              | Municipal branch office, Community Office, Liaison office                        | 市政府支所、办事处、联络处         | 시청지소, 사무소, 연락사무소          |
|      | 消防署                          | Fire Station   | 消防署                   | 소방서                       |
|      | 消防分署・出張所                     | Fire station branch, fire community office                                       | 消防分署/办事处              | 소방분서/사무소                  |
|      | 警察署                          | Police station   | 警察署                   | 경찰서                       |
|      | 交番・駐在所                       | Police box   | 派出所/驻在所               | 파출소/주재소                   |
|      | ヘリコプター離着陸場                   | Helicopter landing site  | 直升飞机起降点               | 헬기 이착륙장                   |
|      | 地下道・アンダーパス                   | Underpass  | 地下通道/地下道              | 지하통로/지하도                  |
|      | 公衆電話(屋外24h可)                 | Public phone (outside; usable for 24 hours)                                      | 公用电话(室外可24小时通话)       | 공중전화(실외 24시간 통화 가능)       |
|      | 緊急輸送道路                       | Emergency transport road   | 紧急运输公路                | 긴급운송도로                    |
|      | 高速道路、有料道路                    | Expressway, Toll road  | 高速公路                  | 고속도로, 유료도로                |
|      | 国道                           | National road  | 收费公路                  | 국도                        |
|      | 県道                           | Prefectural road   | 国道・县道                 | 현도                        |
|      | 大学・高校                        | University, High school  | 大学/高中                 | 대학교/고등학교                  |
|      | 中学校                          | Middle school  | 初中                    | 중학교                       |
|      | 小学校                          | Elementary school  | 小学                    | 초등학교                      |
|      | 主な官公庁                        | Major public office  | 主要的政府部门               | 주요 관청                     |
|      | 郵便局                          | Post office  | 邮局                    | 우편국                       |
|      | 病院・診療所                       | Hospital, Clinic   | 医院/诊所                 | 병원/진료소                    |
|      | 歯科診療所                        | Dental clinic  | 牙科诊所                  | 치과진료소                     |
|      | 幼稚園・保育所・こども園                 | Preschool, Daycare   | 幼儿园/保育所               | 유치원/보육원                   |
|      | 銀行等金融機関                      | Financial institute such as a bank   | 银行等金融机构               | 은행 등 금융기구                 |
|      | コンビニエンスストア(24h)              | Convenience store (open 24 hours)  | 便利店(24小时营业)           | 편의점(24시간 영업)              |
|      | ガソリンスタンド                     | Gas station  | 加油站                   | 주유소                       |
|      | H16台風23号土砂災害発生箇所             | Site where a landslide disaster occurred due to Typhoon 23 in 2004               | 2004年第23号台风发生泥石流灾害的地方 | 2004년 제23호 태풍시 토석류 재해 발생지 |
|      | 河川重要水防区域                     | Critical water preservation zone along the waterways                             | 河流重要水防区域              | 하천 중요 수해방지구역              |
|      | 津波浸水深<br>(浸水深0.01~0.3m未満の区域) | Depth of tsunami inundation<br>(Flood water depth from 0.01 to under 0.3 meters) | 海啸的积水深度<br>0.01-0.3米  | 해일 침수깊이<br>0.01-0.3미터     |
|      | (浸水深0.3~1.0m未満の区域)           | (Flood water depth from 0.3 to under 1.0 meters)                                 | 0.3-1.0米              | 0.3-1.0미터                 |
|      | (浸水深1.0~2.0m未満の区域)           | (Flood water depth from 1.0 to under 2.0 meters)                                 | 1.0-2.0米              | 1.0-2.0미터                 |
|      | (浸水深2.0~3.0m未満の区域)           | (Flood water depth from 2.0 to under 3.0 meters)                                 | 2.0-3.0米              | 2.0-3.0미터                 |
|      | 地すべり危険箇所                     | Landslide hazard site  | 山体滑坡危险地               | 산사태 위험지                   |
|      | 急傾斜地崩壊危険箇所                   | Landslide hazard site in steep slope area  | 陡坡崩塌灾害危险地             | 경사지 붕괴재해 위험지              |
|      | 土石流危険区域                      | Debris flow hazard area  | 泥石流危险区域               | 토석류 위험구역                  |
|      | 土石流危険渓流流域                    | Debris flow hazard mountain stream area  | 泥石流危险河流区域             | 토석류 위험 하천구역               |

地域コミュニティマップに掲載されている大学・高校、中学校、小学校、変電所においては、国土地理院の地形図データより引用しています。

- 指定緊急避難場所・指定避難所一覧**  
 ✓わが家の緊急時避難場所 (一宮地域)
- |                   |                        |
|-------------------|------------------------|
| 27 一宮小学校          | 一宮町672-1 tel.885-1764  |
| 51 一宮中学校          | 一宮町1185-1 tel.885-1664 |
| 58 香川大学附属中学校(体育館) | 鹿角町394 tel.886-2121    |
| 60 高松南高等学校(体育館)   | 一宮町531 tel.885-1131    |
| 89 一宮コミュニティセンター   | 一宮町838-1 tel.886-4793  |
| 174 香川県農業共済組合     | 三名町5-6 tel.888-2121    |
| 183 一宮新池農村公園      | 一宮町1227                |

- 指定緊急避難場所・指定避難所一覧**  
 ✓わが家の緊急時避難場所 (円座地域)
- |                 |                        |
|-----------------|------------------------|
| 28 円座小学校        | 円座町1630-2 tel.885-2542 |
| 52 香東中学校        | 円座町771 tel.886-6580    |
| 90 円座コミュニティセンター | 円座町1622-1 tel.886-4993 |

**指定緊急避難場所および指定避難所の番号表示**

津波避難ビルの番号表示

指定緊急避難場所として使用できない異常な現象の種類

|    |      |    |    |       |    |
|----|------|----|----|-------|----|
| 洪水 | 内水氾濫 | 高潮 | 津波 | 大規模火災 | 地震 |
|----|------|----|----|-------|----|

①赤書き名称は、長期滞在を想定した避難施設ではありません。  
 ②避難施設は、上層階及び一部の棟に制限される場合があります。

