

洪水ハザードマップ(想定最大規模)

香東川・本津川

このマップ内にある二次元コードをスマートフォン等で読み取ると、各項目をより詳細に確認することができます。

このマップ内にある二次元コードをスマートフォン等で読み取ると、各項目をより詳細に確認することができます。

QRコードを読み取ると、このマップ内にある二次元コードをスマートフォン等で読み取ると、各項目をより詳細に確認することができます。

QRコードを読み取ると、このマップ内にある二次元コードをスマートフォン等で読み取ると、各項目をより詳細に確認することができます。

アイタウン香南

●あなたがとるべき避難行動は？ 必ず取り組みましょう



ハザードマップは洪水や土砂災害が発生するおそれの高い区域を着色した地図です。着色されていないところでも災害が起こる可能性があります。

ハザードマップで自分の家がどこにあるか確認し、印をつけておきましょう。



※洪水の危険があっても、①洪水により家屋が倒壊又は崩壊してしまうおそれがある②浸水する深さも高い③浸水しても水がひくまで待てない。水・食糧などが十分に確保できる場合は自宅に留まり安全確保をすることも可能です。

※土砂災害の危険があっても、十分な厚さなマンジョーン等の上層に住んでいる場合は自宅に留まり安全確保をすることも可能です。

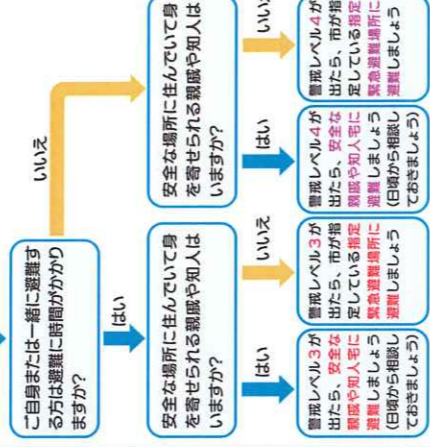

避難情報のポイント

避難とは命を守るための、つまり安全を確保することです。安全な場所にいる人は、避難する必要はありません。

危険な場所から避難レベル3で、避難情報を注意喚起します。

避難レベル4で、全戸避難です。

避難レベル5で、全戸避難です。

避難レベル6で、全戸避難です。

避難レベル7で、全戸避難です。

避難レベル8で、全戸避難です。

避難レベル9で、全戸避難です。

避難レベル10で、全戸避難です。

避難レベル11で、全戸避難です。

避難レベル12で、全戸避難です。

避難レベル13で、全戸避難です。

避難レベル14で、全戸避難です。

避難レベル15で、全戸避難です。

避難レベル16で、全戸避難です。

避難レベル17で、全戸避難です。

避難レベル18で、全戸避難です。

避難レベル19で、全戸避難です。

避難レベル20で、全戸避難です。

土砂災害警戒区域における避難の呼びかけ

高松市は、次の流れ図に従い、関係住民に呼びかけを行います。

気象情報が発表されたとき

今後、雨が降り出す可能性がある。避難レベル3の危険な地域に避難してください。避難レベル4の危険な地域に避難してください。避難レベル5の危険な地域に避難してください。避難レベル6の危険な地域に避難してください。避難レベル7の危険な地域に避難してください。避難レベル8の危険な地域に避難してください。避難レベル9の危険な地域に避難してください。避難レベル10の危険な地域に避難してください。避難レベル11の危険な地域に避難してください。避難レベル12の危険な地域に避難してください。避難レベル13の危険な地域に避難してください。避難レベル14の危険な地域に避難してください。避難レベル15の危険な地域に避難してください。避難レベル16の危険な地域に避難してください。避難レベル17の危険な地域に避難してください。避難レベル18の危険な地域に避難してください。避難レベル19の危険な地域に避難してください。避難レベル20の危険な地域に避難してください。

避難情報の伝達方法

消防署・消防団、広報車、防犯行政無線、防犯スピーカー、防犯シャウト、テレビ(CATVを含む)、ラジオ、インターネット・防災メール等。

台風・豪雨災害時の情報収集方法

気象庁、消防、国土交通省、国土防災情報センター等については、以下のウェブサイトやアプリで検索することができます。また、防災情報メールに登録することによって、防災情報や避難情報等を受け取ることができます。

高松市、香東川、本津川の水位、土砂災害警戒情報、防災メール登録等

高松市防災Webポータル
http://www.bousai-kagawa.jp

高松市防災センター
https://www.jma-net.go.jp/kakamatsu/

高松市防災センター
http://www.bousai-kagawa.jp

少しでも危険を感じたら、早めに避難してください！

洪水ハザードマップについて

洪水ハザードマップは、平成31年3月に香東川より公表された「想定最大規模」の最大規模の降雨量及び「計画規模」の降雨量による洪水ハザードマップ等を基に作成されたものです。このマップを活用し、洪水等による災害に備えてください。

洪水浸水想定区域図について

このマップは、平成31年9月26日に香東川より公表された洪水浸水想定区域図を基に、避難所の位置を兼ねて作成したもので、前後となる図面は次のとおりです。

このレベルを超える規模での降雨、支川の決壊、高潮及び雨水による氾濫等は考慮していません。この洪水浸水想定区域図以外の区域でも、洪水が発生する場合があります。浸水想定区域図以外の区域でも、洪水が発生する場合があります。浸水想定区域図以外の区域でも、洪水が発生する場合があります。浸水想定区域図以外の区域でも、洪水が発生する場合があります。

レベル	前提となる降雨
L1 (レベル1)	毎年1年間にその頻度を超える洪水が発生する確率が香東川は1/100(1%)、本津川は1/50(2%)の頻度 (計画規模の降雨) 本津川 流域の総雨量 385mm / 1日間
L2 (レベル2)	毎年1年間にその頻度を超える洪水が発生する確率が1/1,000(0.1%)の頻度以上となる降雨 (想定最大規模の降雨) 香東川 流域の総雨量 705mm / 1日間 本津川 流域の総雨量 727mm / 1日間

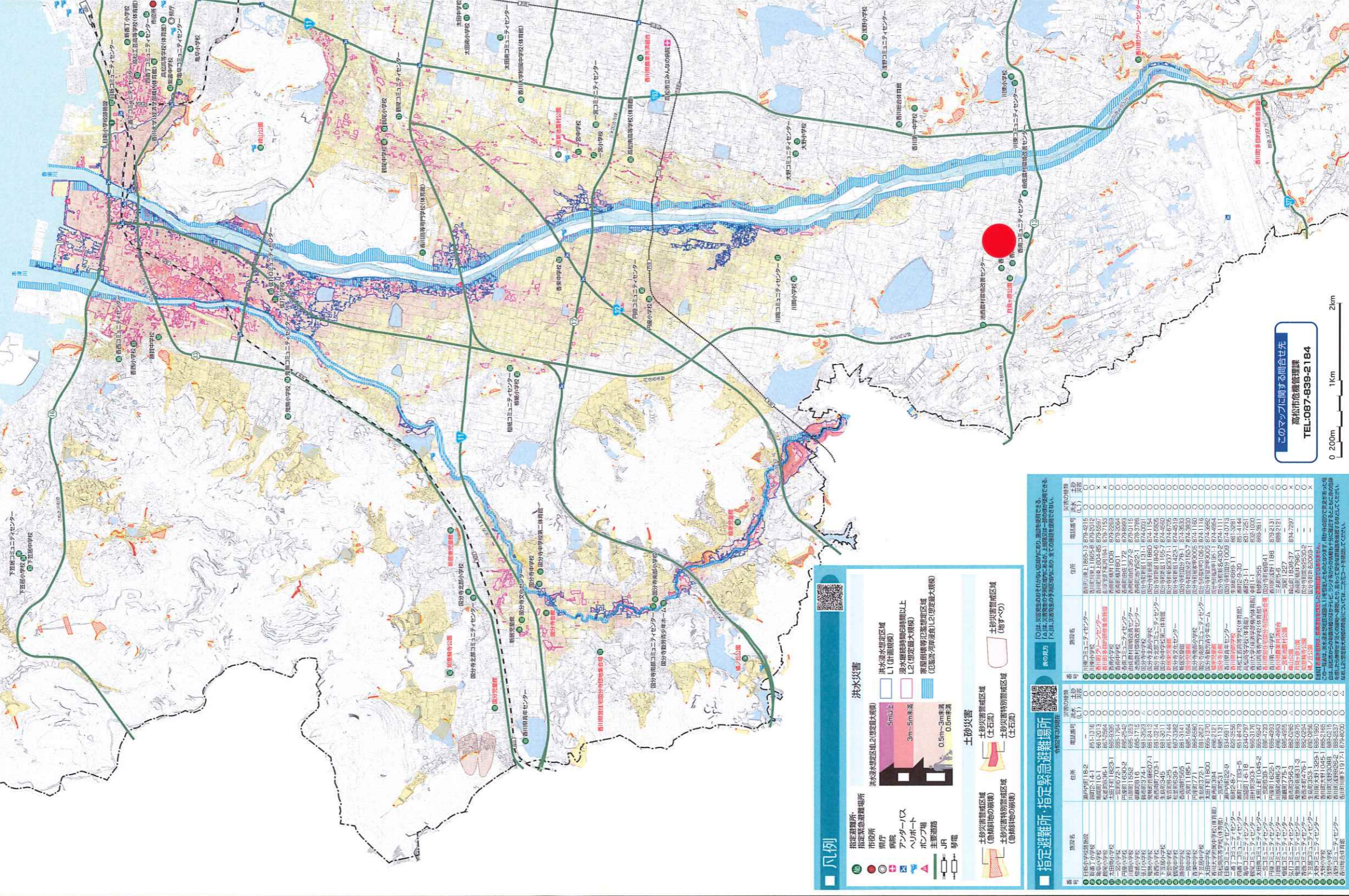

凡例

指定避難所、指定緊急避難場所、市役所、病院、アンダーパス、ヘルポート、ボート、主要道路、JF、郵便

洪水災害

洪水浸水想定区域、L1(計画規模)、L2(想定最大規模)、高度情報等浸水想定区域、浸水浸漬時間0.5m以上(想定最大規模)

土砂災害

土砂災害警戒区域(急傾斜地の崩壊)、土砂災害特別警戒区域(急傾斜地の崩壊)、土砂災害警戒区域(崖すべ)

指定避難所 指定緊急避難場所

番号	名称	住所	電話番号	避難所(指定)の有無	緊急避難場所の有無
001	日野川小学校	高松市日野川1-18-2	86-821182	○	○
002	高松小学校	高松市高松10-1	86-820115	○	○
003	西高小学校	高松市西高1-1-1	86-820115	○	○
004	中川小学校	高松市中川1-1-1	86-820115	○	○
005	川島小学校	高松市川島1-1-1	86-820115	○	○
006	大川小学校	高松市大川1-1-1	86-820115	○	○
007	高松市立第一中学校	高松市高松1-1-1	86-820115	○	○
008	高松市立第二中学校	高松市高松1-1-1	86-820115	○	○
009	高松市立第三中学校	高松市高松1-1-1	86-820115	○	○
010	高松市立第四中学校	高松市高松1-1-1	86-820115	○	○
011	高松市立第五中学校	高松市高松1-1-1	86-820115	○	○
012	高松市立第六中学校	高松市高松1-1-1	86-820115	○	○
013	高松市立第七中学校	高松市高松1-1-1	86-820115	○	○
014	高松市立第八中学校	高松市高松1-1-1	86-820115	○	○
015	高松市立第九中学校	高松市高松1-1-1	86-820115	○	○
016	高松市立第十中学校	高松市高松1-1-1	86-820115	○	○
017	高松市立第十一中学校	高松市高松1-1-1	86-820115	○	○
018	高松市立第十二中学校	高松市高松1-1-1	86-820115	○	○
019	高松市立第十三中学校	高松市高松1-1-1	86-820115	○	○
020	高松市立第十四中学校	高松市高松1-1-1	86-820115	○	○

令和2年4月作成

洪水ハザードマップは、平成31年3月に香川県より公表された「想定し得る最大規模の降雨」及び「計画規模」の両者に基づき作成されたものです。このマップを活用し、洪水等による災害に備えてください。

このマップ内にある二次元コードをスマートフォン等で読み取ると、各項目をより詳細に確認することができます。



洪水浸水想定区域図について

このマップは、平成31年3月26日に香川県および公表された洪水浸水想定区域図を基に、避難所の情報を重ねて作成したもので、前後となる降雨は次のとおりです。

このレベルを超える降雨、支川の決壊、高潮及び内水による被害等は考慮していませんので、この洪水浸水想定区域図以外の区域でも、浸水が発生する場合があります。また、水かさが増える場合は浸水想定区域図と異なる場合がありますので、ご注意ください。

レベル	前記となる降雨
L1 (レベル1)	毎年、1年間にその規模を超える浸水が発生する確率が香東川は1/100(1%)、本津川は1/50(2%)の降雨
(計画規模の降雨)	香東川 流域の総雨量 365mm / 1日間 本津川 流域の総雨量 321mm / 1日間

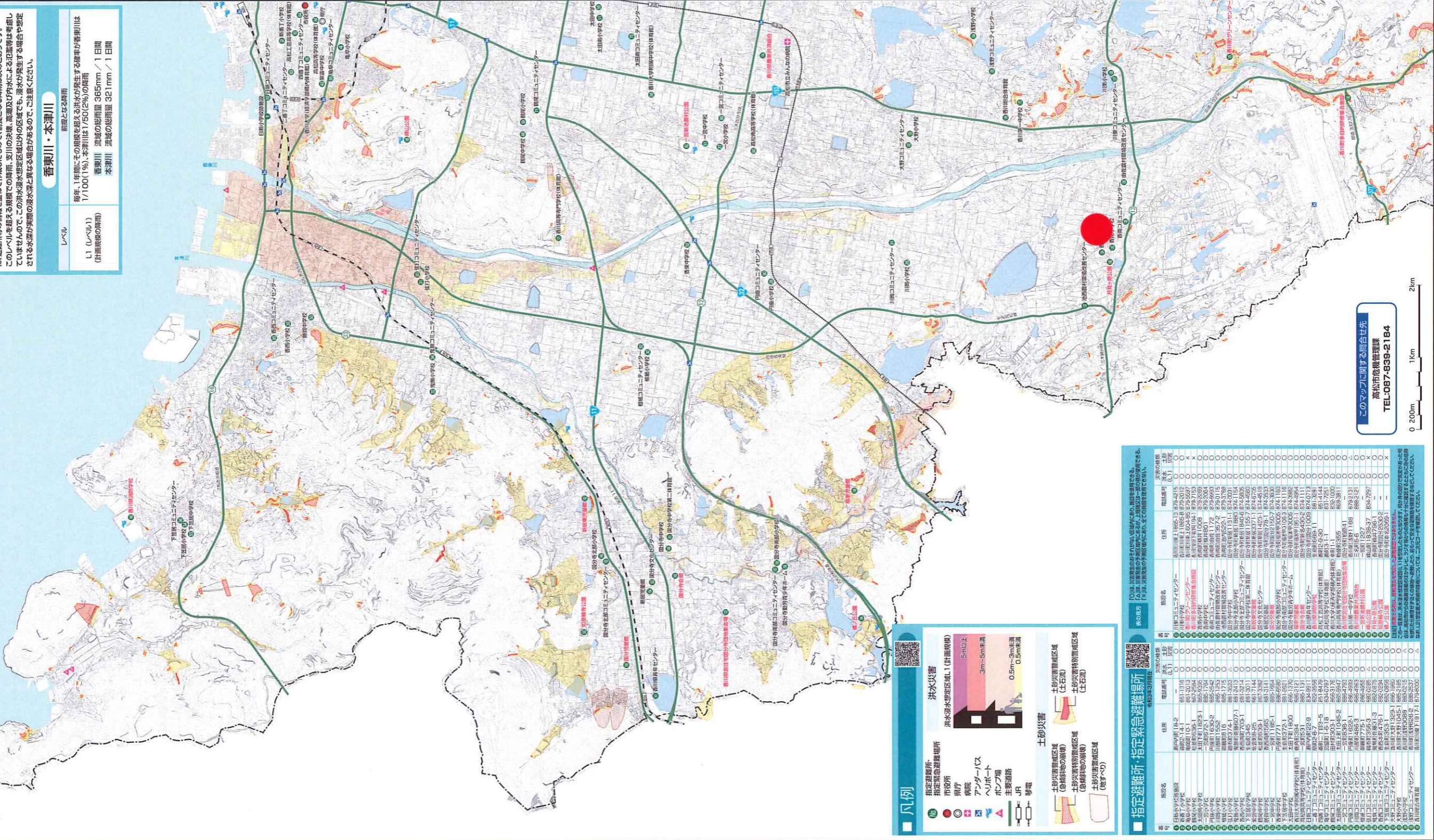

このマップに付する問合せ先
高松市危機管理課
TEL:087-839-2184



あなたかどとるべき避難行動は？ 必ず取り組みましょう
ハザードマップは浸水や土砂災害が発生するおそれのある高い区域を着色した地図で、着色されていないところでも災害が起こる可能性があります。

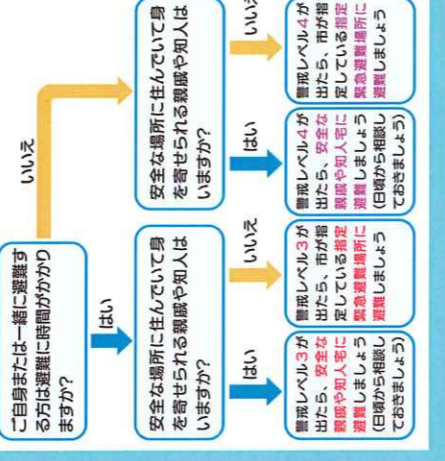
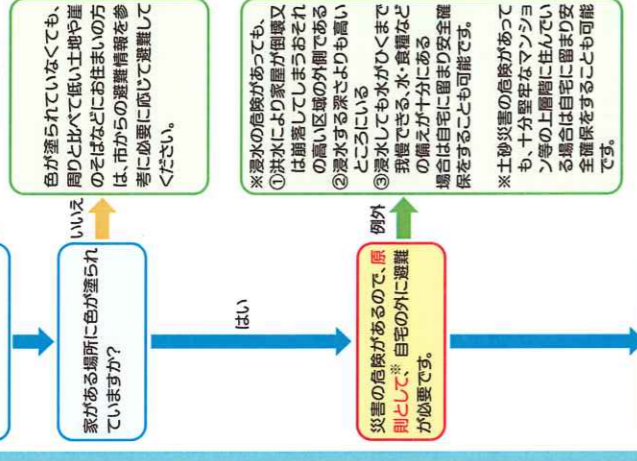

避難情報のポイント

避難とは、避難を避けること、つまり安全を確保することです。安全な場所にいる人は、避難する必要はありません。

危険な場所から避難レベル3で避難者など避難者
避難レベル4で（全員避難）です

避難レベル1
避難レベル2
避難レベル3
避難レベル4
避難レベル5
避難レベル6
避難レベル7
避難レベル8
避難レベル9
避難レベル10

避難レベル3が危険な場所から避難レベル4が危険な場所から避難レベル5が危険な場所から避難レベル6が危険な場所から避難レベル7が危険な場所から避難レベル8が危険な場所から避難レベル9が危険な場所から避難レベル10が危険な場所から避難

安全な場所に任んでいて身を寄せられる親戚や知人はいますか？
いいえ
はい

安全な場所に任んでいて身を寄せられる親戚や知人はいますか？
いいえ
はい

ご自身または一緒に避難する方は避難に時間がかかりますか？
いいえ
はい

土砂災害警戒区域における避難の呼びかけ

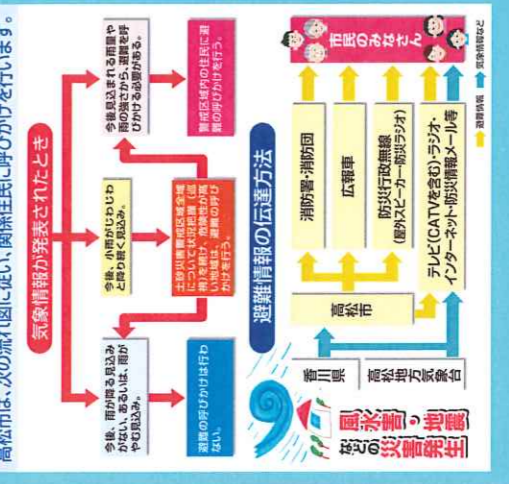

台風・豪雨災害時の情報収集方法

気象情報、雨量、河川の水位、土砂災害警戒区域等については、以下のウェブサイトなどでパソコン等から確認することができます。また、防災情報メールに登録することにより、防災メールで気象情報や避難情報を受け取ることができます。その他の、防災ラジオなど、防災情報を受信するための機器も準備されています。

気象情報
高松地方気象台
https://www.jma-net.jp/takamatsu/

雨量、河川の水位、土砂災害警戒区域等
かたち防災Webポータル
http://www.bousai-kagawa.jp

少しでも危険を感じたら、早めに避難してください！

本津川・香東川・春日川・新川 〈浸水想定区域図〉

平成16年台風23号 〈浸水災害実績〉

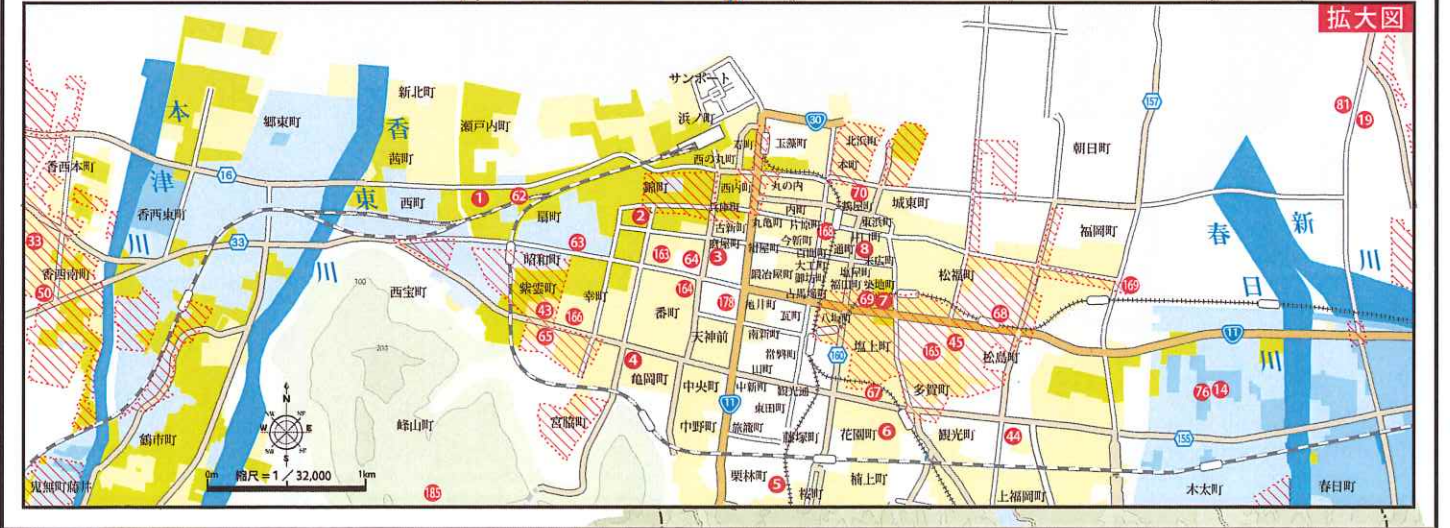
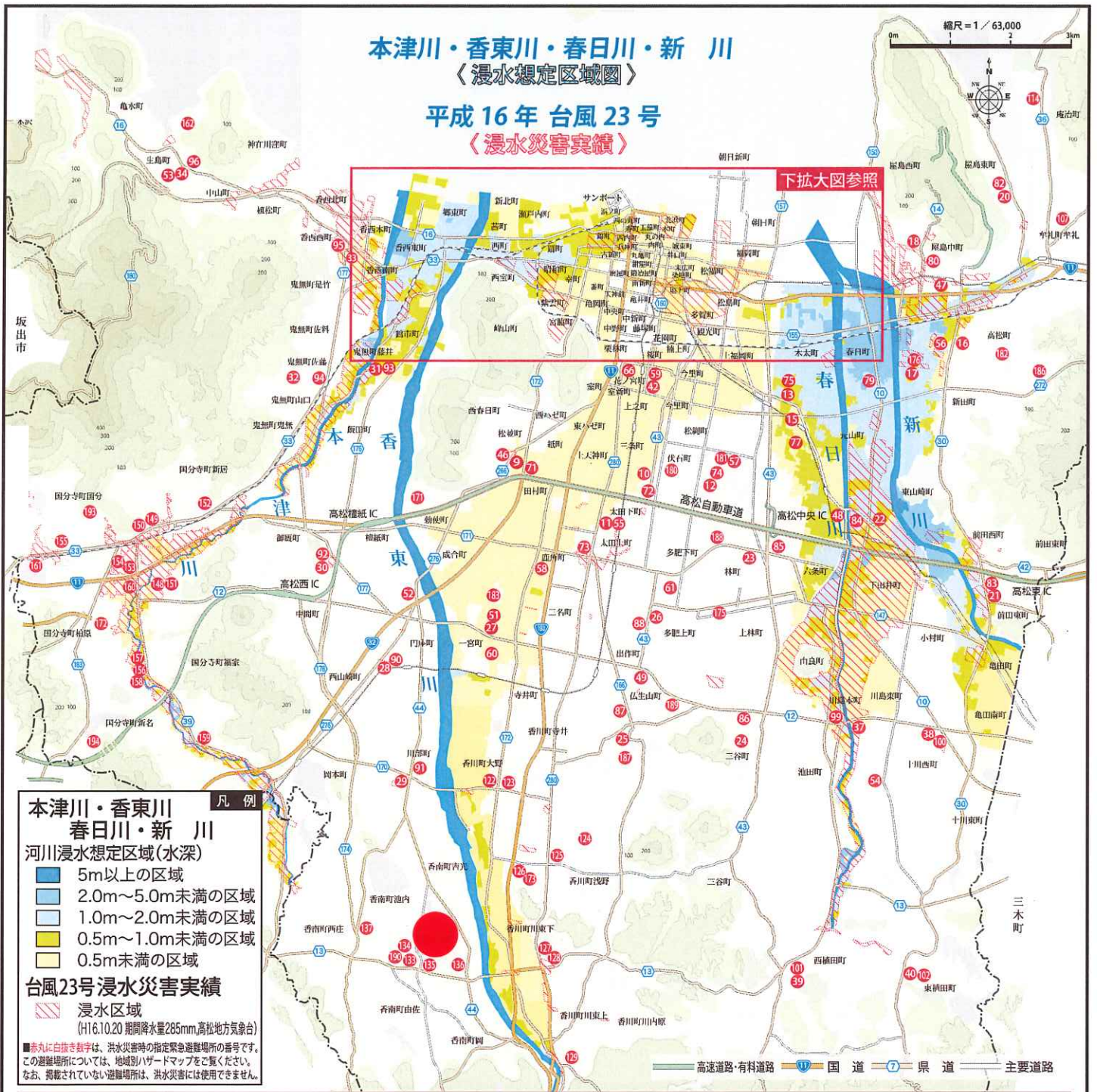

高潮浸水想定区域図

平成 16 年 台風 16 号

〈浸水災害実績〉

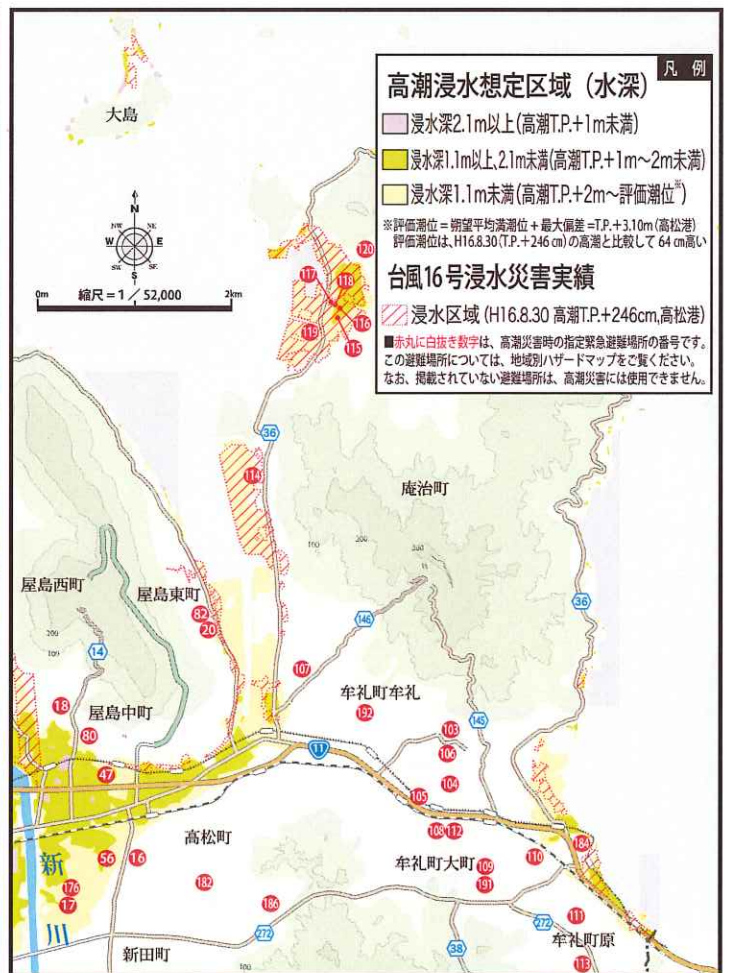
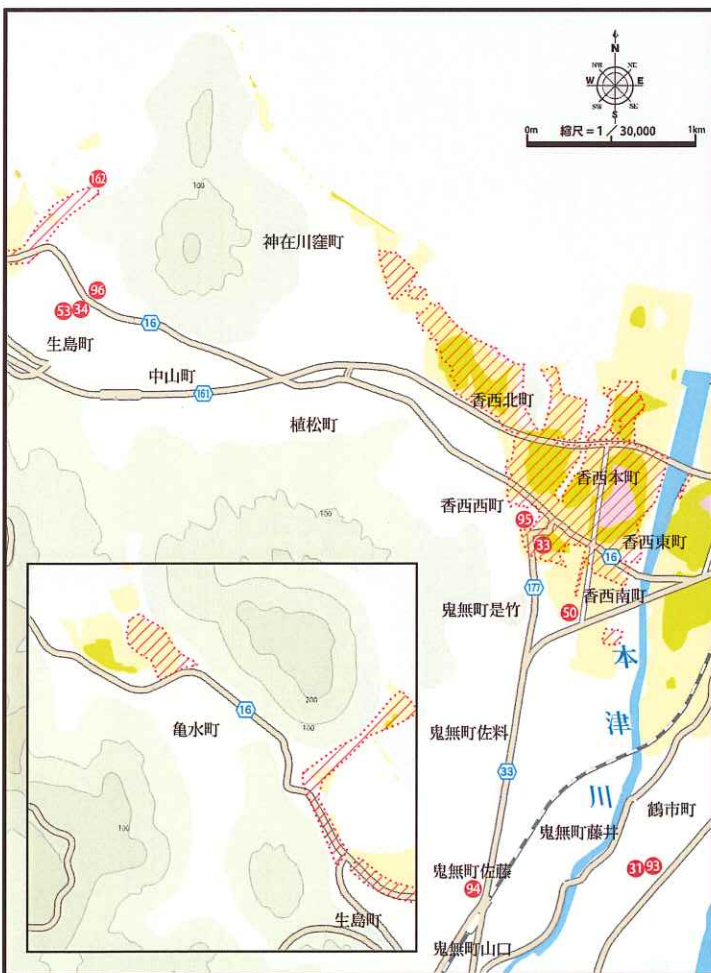
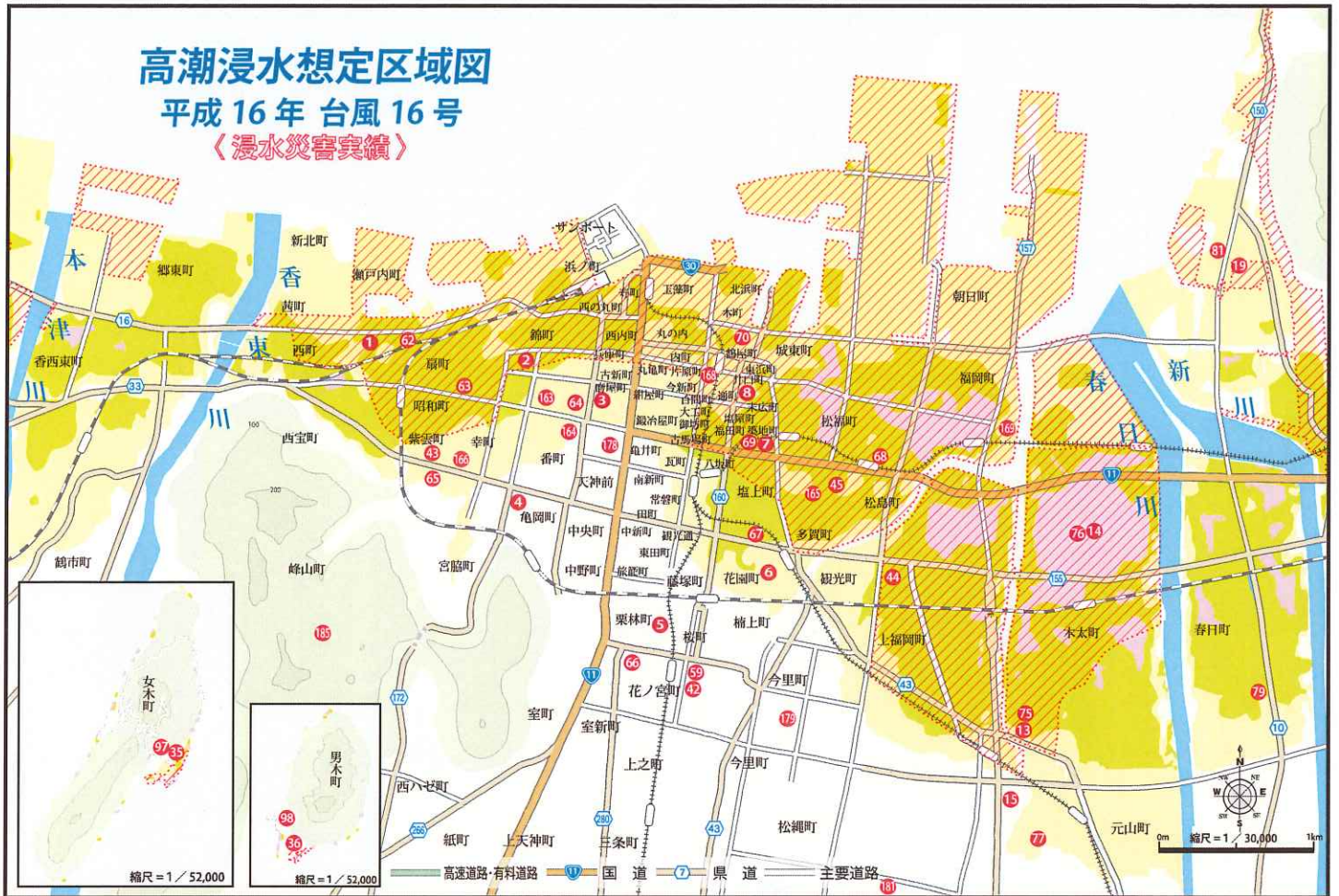



見て、使って、備えよう!!

地域コミュニティ別

たかまつ市民

ふだんから使える

みんなの防災マップ

津波および土砂災害等による被害が想定される区域や避難所などの情報を各マップに掲載しています。
災害は、いつどこで発生するかわかりません。防災マップに示した区域以外であっても安全ということではありません。
被害想定区域内に住んでいる方はもとより、区域外の方も災害に対する備えや災害の発生に十分注意してください。

主な凡例翻訳一覧

地図表記	日本語	English (英語)	中文 (中国語・簡体字)	한국어 (韓国語)
	指定緊急避難場所・指定避難所	Designated emergency evacuation location・Designated evacuation location	指定紧急疏散地・指定疏散地	지정긴급피난장소・지정피난장소
	津波避難ビル	Tsunami evacuation building	海啸避难楼	쓰나미 피난 건물
	広域救護病院	Wide-area rescue hospital	广域救助医院	광역구조병원
	市役所	Municipal hall	市政府	시청
	市役所支所、出張所、連絡事務所	Municipal branch office, Community Office, Liaison office	市政府支所、办事处、联络处	시청지소, 사무소, 연락사무소
	消防署	Fire Station	消防署	소방서
	消防分署・出張所	Fire station branch, fire community office	消防分署/办事处	소방분서/사무소
	警察署	Police station	警察署	경찰서
	交番・駐在所	Police box	派出所/驻在所	파출소/주재소
	ヘリコプター離着陸場	Helicopter landing site	直升飞机起降点	헬기 이착륙장
	地下道・アンダーパス	Underpass	地下通道/地下道	지하통로/지하도
	公衆電話(屋外24h可)	Public phone (outside; usable for 24 hours)	公用电话(室外可24小时通话)	공중전화(실외 24시간 통화 가능)
	緊急輸送道路	Emergency transport road	紧急运输公路	긴급운송도로
	高速道路、有料道路	Expressway, Toll road	高速公路	고속도로, 유료도로
	国道	National road	收费公路	국도
	県道	Prefectural road	国道・县道	현도
	大学・高校	University, High school	大学/高中	대학교/고등학교
	中学校	Middle school	初中	중학교
	小学校	Elementary school	小学	초등학교
	主な官公庁	Major public office	主要的政府部门	주요 관청
	郵便局	Post office	邮局	우편국
	病院・診療所	Hospital, Clinic	医院/诊所	병원/진료소
	歯科診療所	Dental clinic	牙科诊所	치과진료소
	幼稚園・保育所・こども園	Preschool, Daycare	幼儿园/保育所	유치원/보육원
	銀行等金融機関	Financial institute such as a bank	银行等金融机构	은행 등 금융기구
	コンビニエンスストア(24h)	Convenience store (open 24 hours)	便利店(24小时营业)	편의점(24시간 영업)
	ガソリンスタンド	Gas station	加油站	주유소
	H16台風23号土砂災害発生箇所	Site where a landslide disaster occurred due to Typhoon 23 in 2004	2004年第23号台风发生泥石流灾害的地方	2004년 제23호 태풍시 토석류 재해 발생지
	河川重要水防区域	Critical water preservation zone along the waterways	河流重要水防区域	하천 중요 수해방지구역
	津波浸水深 (浸水深0.01~0.3m未満の区域)	Depth of tsunami inundation (Flood water depth from 0.01 to under 0.3 meters)	海啸的积水深度 0.01-0.3米	해일 침수깊이 0.01-0.3미터
	(浸水深0.3~1.0m未満の区域)	(Flood water depth from 0.3 to under 1.0 meters)	0.3-1.0米	0.3-1.0미터
	(浸水深1.0~2.0m未満の区域)	(Flood water depth from 1.0 to under 2.0 meters)	1.0-2.0米	1.0-2.0미터
	(浸水深2.0~3.0m未満の区域)	(Flood water depth from 2.0 to under 3.0 meters)	2.0-3.0米	2.0-3.0미터
	地すべり危険箇所	Landslide hazard site	山体滑坡危险地	산사태 위험지
	急傾斜地崩壊危険箇所	Landslide hazard site in steep slope area	陡坡崩塌灾害危险地	경사지 붕괴재해 위험지
	土石流危険区域	Debris flow hazard area	泥石流危险区域	토석류 위험구역
	土石流危険溪流流域	Debris flow hazard mountain stream area	泥石流危险河流区域	토석류 위험 하천구역

地域コミュニティマップに掲載されている大学・高校、中学校、小学校、変電所においては、国土地理院の地形図データより引用しています。

指定緊急避難場所・指定避難所一覧 (香南地域)

わが家の緊急時避難場所	
<input type="checkbox"/>	133 香南小学校 香南町横井1008 tel.879-2269
<input type="checkbox"/>	134 香南中学校 香南町横井801 tel.879-2064
<input type="checkbox"/>	135 香南コミュニティセンター 香南町由佐1172 tel.879-8993
<input type="checkbox"/>	136 由佐農村環境改善センター 香南町由佐357-2 tel.879-0115
<input type="checkbox"/>	137 池西農村環境改善センター 香南町池内522-1 tel.879-3788
<input type="checkbox"/>	190 月見ヶ原公園 香南町横井796-1

指定緊急避難場所および指定避難所の番号表示

津波避難ビルの番号表示

指定緊急避難場所として使用できない異常な現象の種類

- 洪水
- 内水氾濫
- 閉鎖式土壌滑動
- 高潮
- 津波
- 大規模火災
- 地震

①赤書き名称は、長期滞在を想定した避難施設ではありません。
②避難施設は、上層階及び一部の棟に制限される場合があります。

指定緊急避難場所・指定避難所一覧 (川東地域)

わが家の緊急時避難場所	
<input type="checkbox"/>	126 香川総合体育館 香川町川東下1917-1 tel.879-8000
<input type="checkbox"/>	127 川東コミュニティセンター 香川町川東上1865-13 tel.879-4215
<input type="checkbox"/>	128 川東小学校 香川町川東上1865-8 tel.879-2012
<input type="checkbox"/>	129 香川町グリーンセンター 香川町川東上604-85 tel.879-5597
<input type="checkbox"/>	130 香川町多目的研修集会施設 香川町安原下3号194-1 tel.879-7133
<input type="checkbox"/>	131 香川町高齢者活動促進センター 香川町東谷159-1 tel.879-7310
<input type="checkbox"/>	132 東谷コミュニティセンター 香川町東谷873-3 tel.879-7997

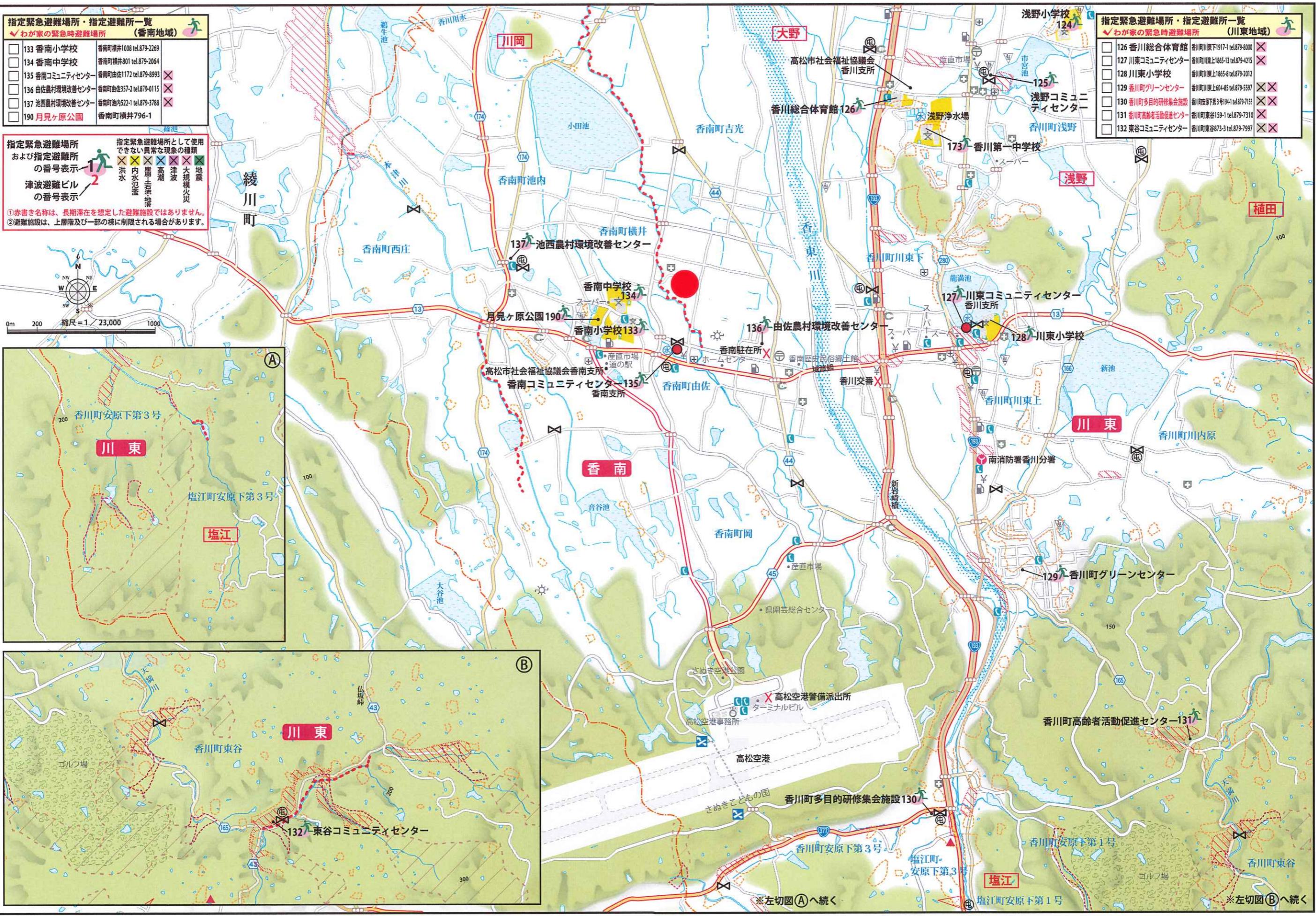

※左切図(A)へ続く

※左切図(B)へ続く