

洪水ハザードマップは、平成31年3月に香川県より公表された「想定し得る最大規模の降雨」及び「計画規模」の見直しによる洪水浸水想定区域図等を活用し、洪水等による災害に備えてください。

このマップ内にあるQRコードをスマートフォン等で読み取る、各項目をより詳細に確認することができます。

このマップ内にあるQRコードをスマートフォン等で読み取る、各項目をより詳細に確認することができます。

洪水ハザードマップ(スマートフォン) QRコード

洪水ハザードマップ(スマートフォン) QRコード

洪水ハザードマップ(スマートフォン) QRコード

洪水ハザードマップ(スマートフォン) QRコード

洪水ハザードマップ(スマートフォン) QRコード

洪水浸水想定区域図について

このマップは、平成31年3月26日に香川県より公表された洪水浸水想定区域図を基に、避難所等の情報を重ねて作成したもので、前提となる降雨は次のとおりです。  
このレベルを超える規模での降雨、支川の決壊、高潮及び内外水による圧寄せ等は考慮していませんので、この洪水浸水想定区域図以外の区域でも、洪水が発生する場合があります。  
また、水害の発生状況は、実際の雨量と異なる場合がありますので、ご注意ください。

香東川・本津川

レベル	前提となる降雨
L1 (レベル1) (計画規模の降雨)	毎年、1年間にその期間を超え雨が降る確率が香東川は1/100(1%)、本津川は1/50(2%)の降雨 香東川 流域の総雨量 365mm / 1日間 本津川 流域の総雨量 321mm / 1日間

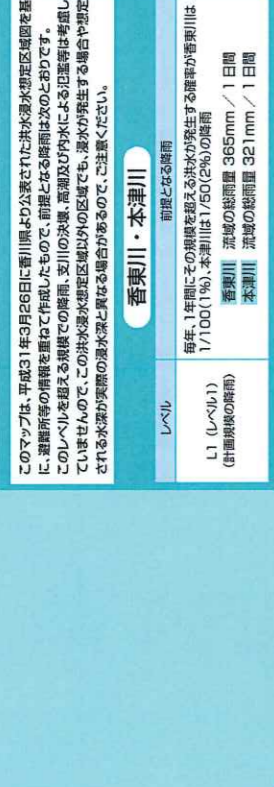

このマップに関する問い合わせ先  
高松市危機管理課  
TEL:087-839-2184



避難行動判定フロー

●あなたがとるべき避難行動は？ 必ずご確認ください

ハザードマップは浸水や土砂災害が発生するおそれの高い区域を着色した地図で、着色されていないところでも災害が起こる可能性があります。

ハザードマップで自分の家がある場所が確認し、印をつけてみましょう。

家がある場所の色が色づいていませんか？

はい  
色が付いていなくても、周り比べて低い土地や崖のそばなどにお住まいの方は、市からの避難情報を参考に必要に応じて避難してください。

いいえ

災害の危険があるので、原則として、自宅の外に避難が必要です。

例外  
※浸水の危険がある場合、①洪水により家電が故障又は崩落してしまうおそれのある高い圧迫の外側で高いところにいる  
②浸水する高さよりも高いところにいる  
③浸水しても水がひくまで我慢できる水、食糧など備えが十分にあり安全確保することも可能です。  
※土砂災害の危険がある場合、十分な安全マージン等の上層階に住んでいる場合は自宅に留まり安全確保することも可能です。

はい  
ご自身または一緒に避難する方は避難に時間がかかりますか？

はい  
安全な場所に住んでいて身を寄せられる親戚や知人はいませんか？

はい  
安全な場所に住んでいて身を寄せられる親戚や知人はいませんか？

いいえ  
警報レベル3が出たら、安全な場所や知人等に定めている指定避難場所等に避難しましょう(日頃から確認しておきましょう)

いいえ  
警報レベル4が出たら、安全な場所や知人等に定めている指定避難場所等に避難しましょう(日頃から確認しておきましょう)

避難情報のポイント

避難とは命を守ることで、つまり安全を確保することです。安全な場所にいる人は、避難する必要はありません。  
●危険な場所から警報レベル3で(緊急警報)です。  
●警報レベル4(全国共通)は避難が必要になる可能性がある状況です。

警報レベル3は避難が必要になる可能性がある状況です。  
●警報レベル4(全国共通)は避難が必要になる可能性がある状況です。

警報レベル5はすでに災害が発生している状況です。  
●警報レベル6はすでに災害が発生している状況です。早急に避難してください。

警報レベル4は避難が必要になる可能性がある状況です。  
●警報レベル5はすでに災害が発生している状況です。早急に避難してください。

警報レベル3は避難が必要になる可能性がある状況です。  
●警報レベル4は避難が必要になる可能性がある状況です。

警報レベル2は避難が必要になる可能性がある状況です。  
●警報レベル3は避難が必要になる可能性がある状況です。

警報レベル1は避難が必要になる可能性がある状況です。  
●警報レベル2は避難が必要になる可能性がある状況です。

警報レベル0は避難が必要になる可能性がある状況です。  
●警報レベル1は避難が必要になる可能性がある状況です。

土砂災害警戒区域における避難の呼びかけ

高松市は、次流域に備い、関係住民に呼びかけを行っています。

気象情報が発達されたとき



避難情報の伝達方法

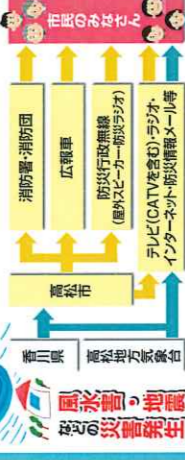

台風・豪雨災害時の情報収集方法

台風、豪雨、河川の水位、土砂災害警戒区域等については、以下のウェブサイトやアプリから確認することができます。また、防災情報メールに登録することにより防災メールで緊急な情報の発信を受け取ることができます。事前に防災アプリをダウンロードするなどの準備が大切です。

緊急情報  
高松地方気象台  
https://www.jma-net.go.jp/takamatsu/

高松市防災Webページ  
http://www.bousai-kagawa.jp

少しでも危険を感じたら、早めに避難してください!

洪水ハザードマップは、平成31年9月に香川県より公表された「想定し得る最大規模の降雨」及び「計画規模」の見直しによる洪水浸水想定区域等を基に作成したものです。このマップを活用し、洪水等による災害に備えてください。

洪水浸水想定区域図について

このマップは、平成31年9月26日に香川県より公表された洪水浸水想定区域図を基に、避難所等の情報を加えて作成したもので、前提となる降雨は次のとおりです。

Table with 2 columns: レベル (Level) and 前提となる降雨 (Assumed Rainfall). Rows include L1 (L-level1) and L2 (L-level2) with their respective rainfall amounts and return periods.

香東川・本津川

Table with 2 columns: レベル (Level) and 前提となる降雨 (Assumed Rainfall). Rows include L1 (L-level1) and L2 (L-level2) with their respective rainfall amounts and return periods.



あなたがとるべき避難行動は? 必ず取得しましょう

ハザードマップは洪水や土砂災害が発生するおそれの高い区域を青色した地図で表示されています。青色を色し、黄色を色していないところでも災害が起こる可能性があります。

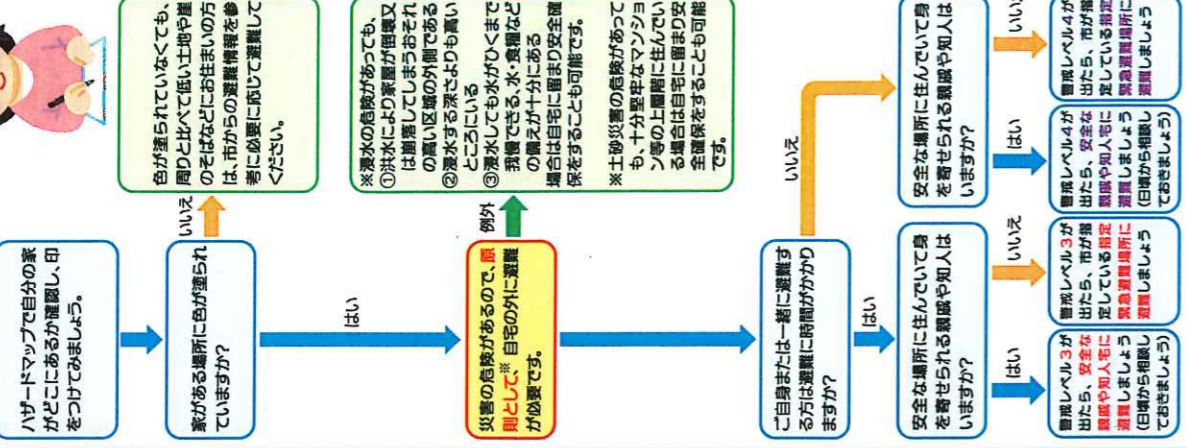

避難とは身を避けること、つまり安全を確保することです。安全な場所にいる人は、避難する必要はありません。避難レベル4で(全戸避難)です。

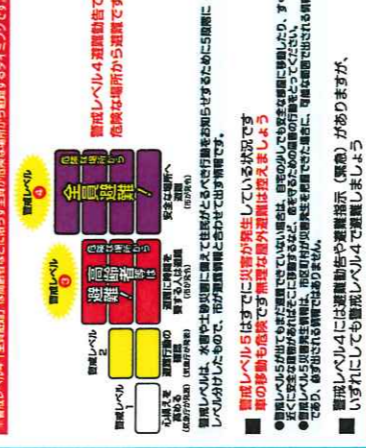

高松市は、次の流れ図に従い、関係住民に呼びかけを行います。

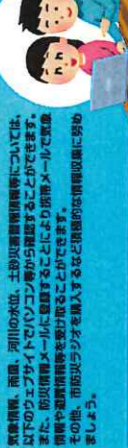
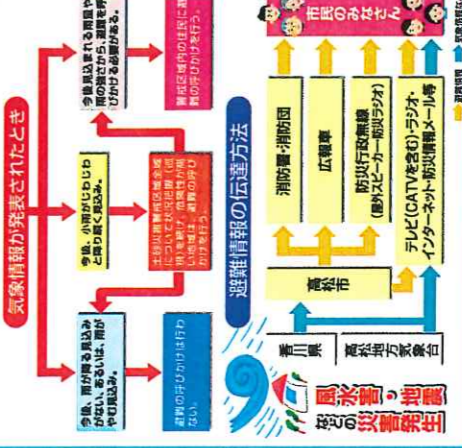

高松市防災情報センター: https://www.jma-net.go.jp/takamatsu/
高松市防災情報センター: http://www.bousai-kogawa.jp

少しでも危険を感じたら、早めに避難してください!

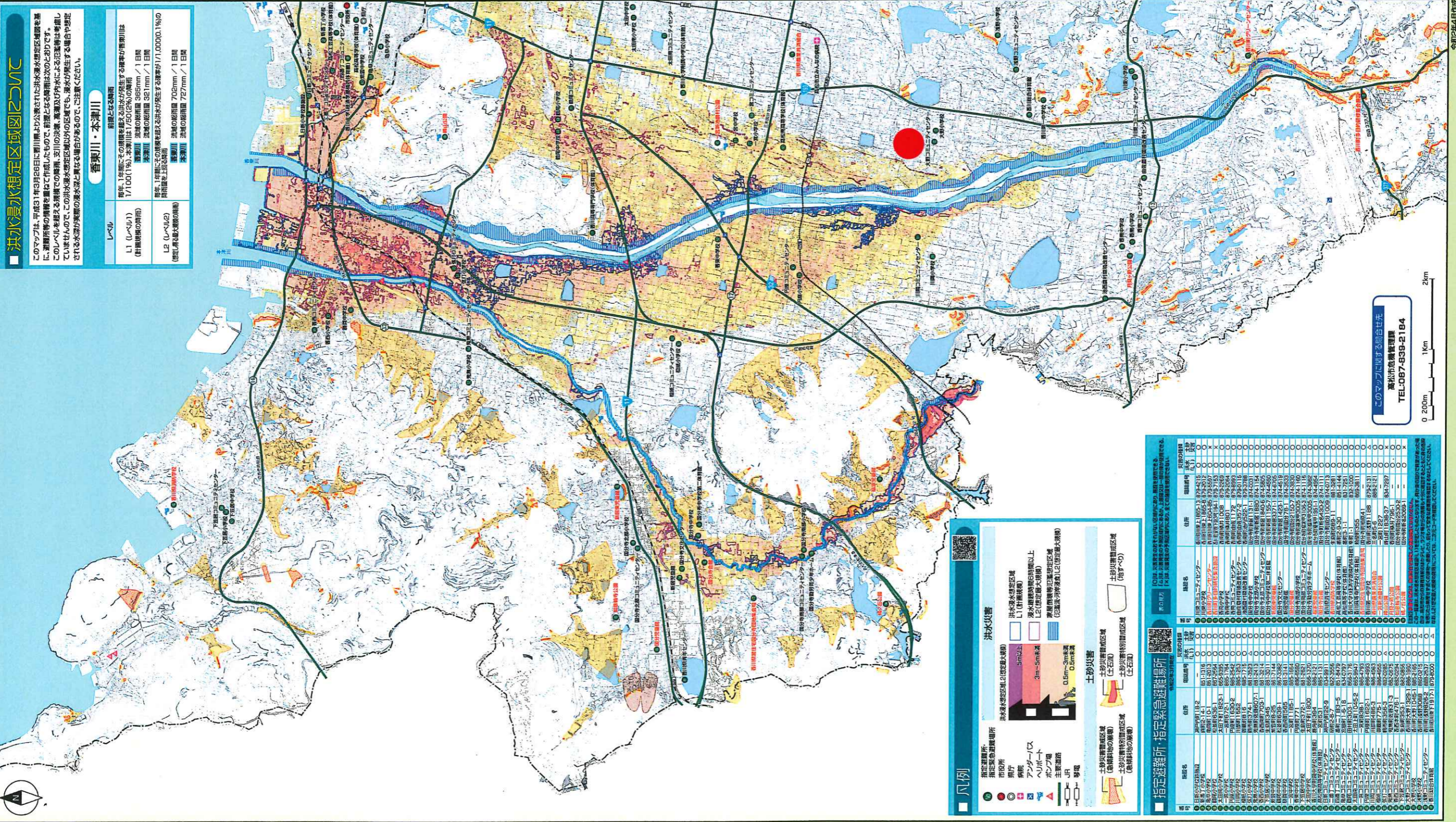

このマップに関する問合せ先
高松市危機管理課
TEL:087-839-2184

指定避難所 指定緊急避難場所

Table listing designated evacuation shelters and designated emergency evacuation locations. Columns include Name, Address, and Phone Number.

凡例 (Legend) section detailing symbols for flood hazard zones (L1, L2), evacuation routes, and designated shelters.

指定避難所 指定緊急避難場所

Table listing designated evacuation shelters and designated emergency evacuation locations. Columns include Name, Address, and Phone Number.

# 本津川・香東川・春日川・新川 〈浸水想定区域図〉

## 平成16年台風23号 〈浸水災害実績〉

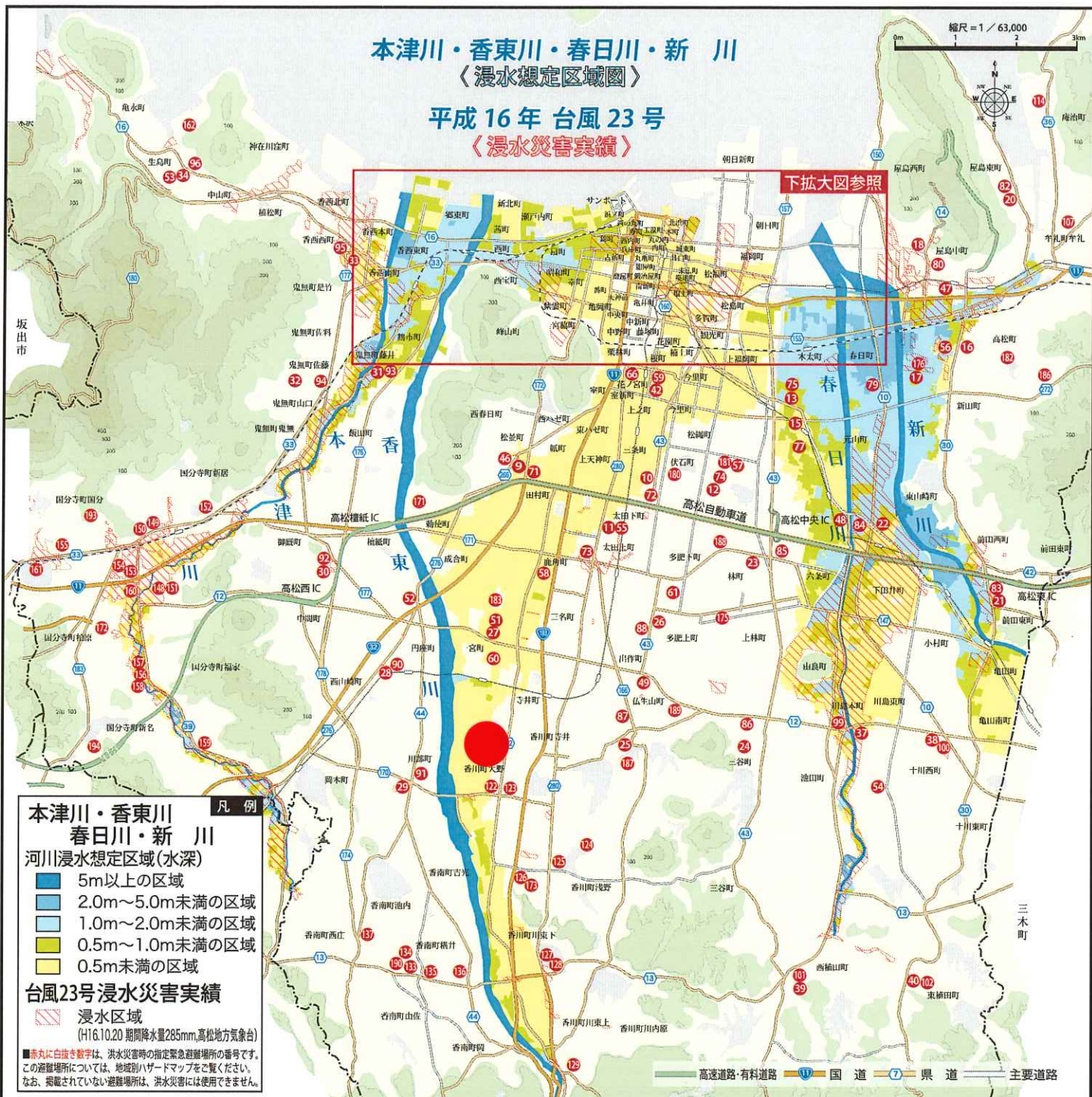

# 高潮浸水想定区域図

## 平成 16 年 台風 16 号

### 〈浸水災害実績〉

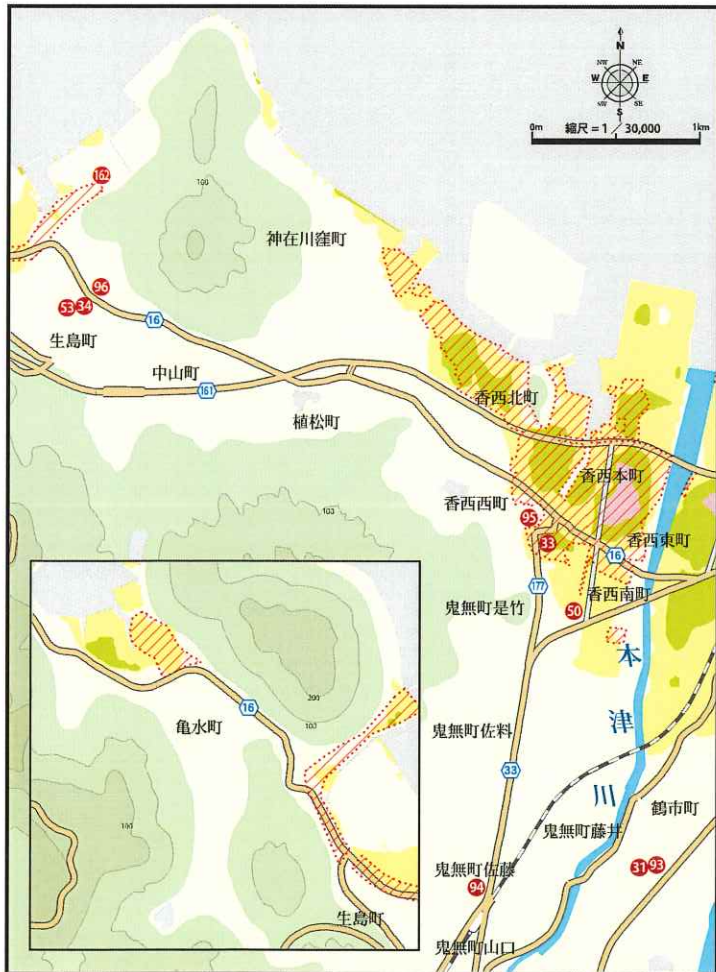

**高潮浸水想定区域 (水深)** 凡例

- 浸水深2.1m以上(高潮T.P.+1m未満)
- 浸水深1.1m以上,2.1m未満(高潮T.P.+1m~2m未満)
- 浸水深1.1m未満(高潮T.P.+2m~評価潮位<sup>※</sup>)

※評価潮位 = 期望平均満潮位 + 最大偏差 = T.P. + 3.10m (高松港)  
 評価潮位は、H16.8.30(T.P.+246cm)の高潮と比較して64cm高い

**台風16号浸水災害実績**

- 浸水区域 (H16.8.30 高潮T.P.+246cm,高松港)
- 赤丸に白抜き数字は、高潮災害時の指定緊急避難場所の番号です。この避難場所については、地域別ハザードマップをご覧ください。なお、掲載されていない避難場所は、高潮災害には使用できません。



見て、使って、備えよう!!

# 地域コミュニティ別 みんなの防災マップ

たかまつ市民

ふだんから使える

津波および土砂災害等による被害が想定される区域や避難所などの情報を各マップに掲載しています。災害は、いつどこで発生するかわかりません。防災マップに示した区域以外であっても安全ということではありません。被害想定区域内に住んでいる方はもとより、区域外の方も災害に対する備えや災害の発生に十分注意してください。

## 主な凡例翻訳一覧

地図表記	日本語	English (英語)	中文 (中国語・簡体字)	한국어 (韓国語)
	指定緊急避難場所・指定避難所	Designated emergency evacuation location・Designated evacuation location	指定紧急疏散地・指定疏散地	지정긴급피난장소・지정피난장소
	津波避難ビル	Tsunami evacuation building	海啸避难楼	쓰나미 피난 건물
	広域救護病院	Wide-area rescue hospital	广域救助医院	광역구조병원
	市役所	Municipal hall	市政府	시청
	市役所支所、出張所、連絡事務所	Municipal branch office, Community Office, Liaison office	市政府支所、办事处、联络处	시청지소, 사무소, 연락사무소
	消防署	Fire Station	消防署	소방서
	消防分署・出張所	Fire station branch, fire community office	消防分署/办事处	소방분서/사무소
	警察署	Police station	警察署	경찰서
	交番・駐在所	Police box	派出所/驻在所	파출소/주재소
	ヘリコプター離着陸場	Helicopter landing site	直升飞机起降点	헬기 이착륙장
	地下道・アンダーパス	Underpass	地下通道/地下道	지하통로/지하도
	公衆電話(屋外24h可)	Public phone (outside; usable for 24 hours)	公用电话(室外可24小时通话)	공중전화(실외 24시간 통화 가능)
	緊急輸送道路	Emergency transport road	紧急运输公路	긴급운송도로
	高速道路、有料道路	Expressway, Toll road	高速公路	고속도로, 유료도로
	国道	National road	收费公路	국도
	県道	Prefectural road	国道・县道	현도
	大学・高校	University, High school	大学/高中	대학교/고등학교
	中学校	Middle school	初中	중학교
	小学校	Elementary school	小学	초등학교
	主な官公庁	Major public office	主要的政府部门	주요 관청
	郵便局	Post office	邮局	우편국
	病院・診療所	Hospital, Clinic	医院/诊所	병원/진료소
	歯科診療所	Dental clinic	牙科诊所	치과진료소
	幼稚園・保育所・こども園	Preschool, Daycare	幼儿园/保育所	유치원/보육원
	銀行等金融機関	Financial institute such as a bank	银行等金融机构	은행 등 금융기구
	コンビニエンスストア(24h)	Convenience store (open 24 hours)	便利店(24小时营业)	편의점(24시간 영업)
	ガソリンスタンド	Gas station	加油站	주유소
	H16台風23号土砂災害発生箇所	Site where a landslide disaster occurred due to Typhoon 23 in 2004	2004年第23号台风发生泥石流灾害的地方	2004년 제23호 태풍시 토석류 재해 발생지
	河川重要水防区域	Critical water preservation zone along the waterways	河流重要水防区域	하천 중요 수해방지구역
	津波浸水深 (浸水深0.01~0.3m未満の区域)	Depth of tsunami inundation (Flood water depth from 0.01 to under 0.3 meters)	海啸的积水深度 0.01-0.3米	해일 침수깊이 0.01-0.3미터
	(浸水深0.3~1.0m未満の区域)	(Flood water depth from 0.3 to under 1.0 meters)	0.3-1.0米	0.3-1.0미터
	(浸水深1.0~2.0m未満の区域)	(Flood water depth from 1.0 to under 2.0 meters)	1.0-2.0米	1.0-2.0미터
	(浸水深2.0~3.0m未満の区域)	(Flood water depth from 2.0 to under 3.0 meters)	2.0-3.0米	2.0-3.0미터
	地すべり危険箇所	Landslide hazard site	山体滑坡危险地	산사태 위험지
	急傾斜地崩壊危険箇所	Landslide hazard site in steep slope area	陡坡崩塌灾害危险地	경사지 붕괴재해 위험지
	土石流危険区域	Debris flow hazard area	泥石流危险区域	토석류 위험구역
	土石流危険渓流流域	Debris flow hazard mountain stream area	泥石流危险河流区域	토석류 위험 하천구역

地域コミュニティマップに掲載されている大学・高校、中学校、小学校、変電所においては、国土地理院の地形図データより引用しています。

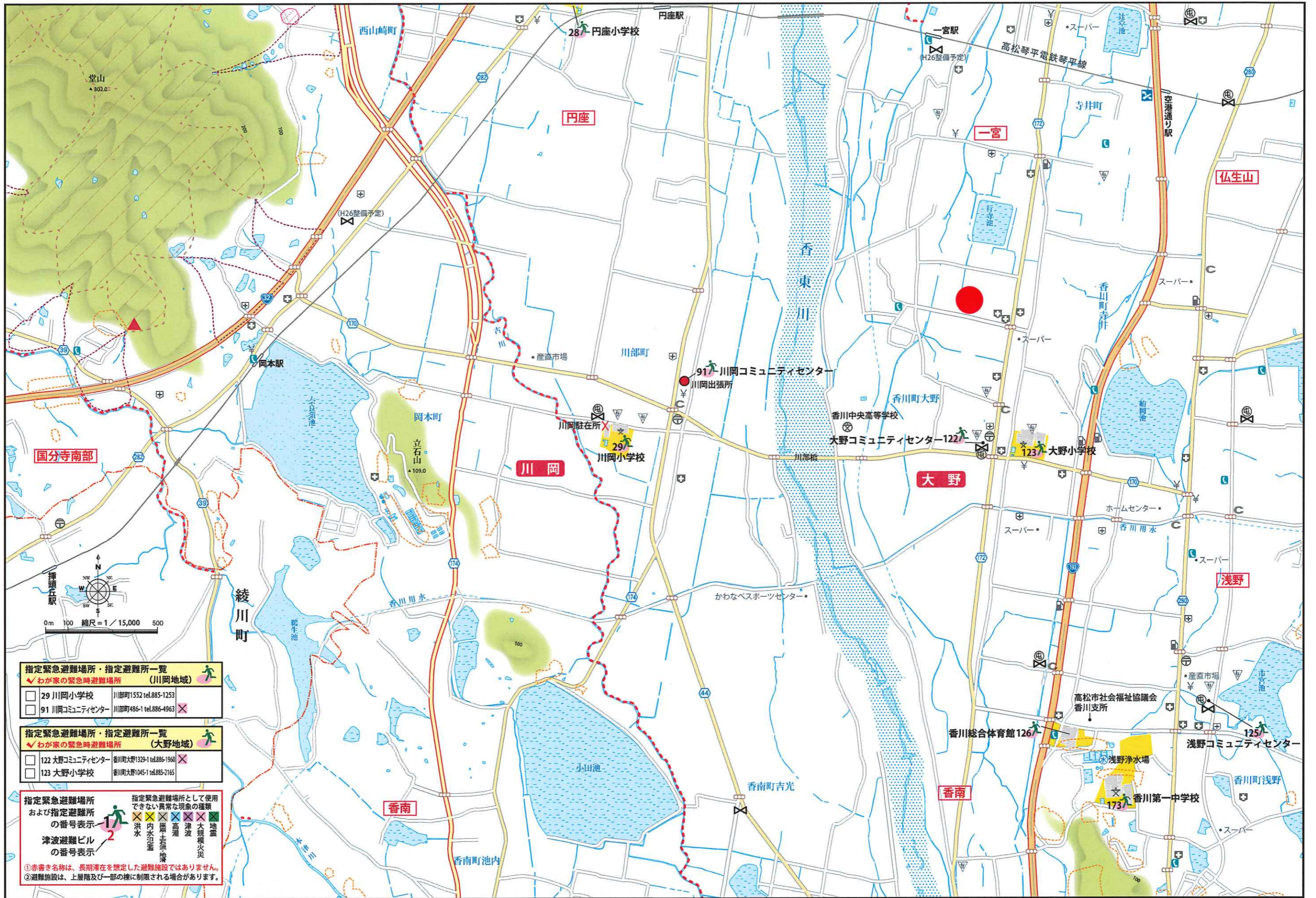

**指定緊急避難場所・指定避難所一覧**  
 ✓わが家の緊急時避難場所 (川岡地域)

□ 29 川岡小学校	川岡町1552 tel.885-1253	✗
□ 91 川岡コミュニティセンター	川岡町486-1 tel.886-4963	✗

**指定緊急避難場所・指定避難所一覧**  
 ✓わが家の緊急時避難場所 (大野地域)

□ 122 大野コミュニティセンター	香川町大野1329-1 tel.886-1900	✗
□ 123 大野小学校	香川町大野1045-1 tel.885-2165	✗

**指定緊急避難場所および指定避難所の番号表示**

津波避難ビルの番号表示

指定緊急避難場所として使用できない異常な現象の種類

洪水	内水氾濫	高潮	津波	大規模火災	地震
----	------	----	----	-------	----

①赤書き名称は、長期滞在を想定した避難施設ではありません。  
 ②避難施設は、上層階及び一部の棟に制限される場合があります。