

このマップ例にある2次元コードをスマートフォン等で読み取ると、各項目をより詳細に確認することができます。

洪水ハザードマップについて  
洪水ハザードマップは、平成31年3月に香川県より公表された「想定し得る最大規模の降雨」及び「計画規模」の見直しによる洪水浸水想定区域図等を活用し、洪水等による災害に備えてください。

洪水ハザードマップについて

洪水ハザードマップは、平成31年3月26日に香川県より公表された洪水浸水想定区域図を基に、避難場所の情報を重ねて作成したもので、前記となる降雨は次のとおりです。  
このレベルを超える規模での降雨、支川の決壊、高潮及び内水による冠水等は考慮していませんので、この洪水浸水想定区域図以外の区域でも、浸水が発生する場合があります。

洪水浸水想定区域図について

このマップは、平成31年3月26日に香川県より公表された洪水浸水想定区域図を基に、避難場所の情報を重ねて作成したもので、前記となる降雨は次のとおりです。  
このレベルを超える規模での降雨、支川の決壊、高潮及び内水による冠水等は考慮していませんので、この洪水浸水想定区域図以外の区域でも、浸水が発生する場合があります。

香東川・本津川

前記とは異なる降雨

| レベル                    | 前記とは異なる降雨  |
|------------------------|--|
| L1 (レベル1)<br>(計画規模の降雨) | 毎年、1年間にその規模を超える浸水が発生する確率が香東川は1/100(1%)、本津川は1/50(2%)の降雨<br>香東川 流域の総雨量 365mm / 1日間<br>本津川 流域の総雨量 321mm / 1日間 |

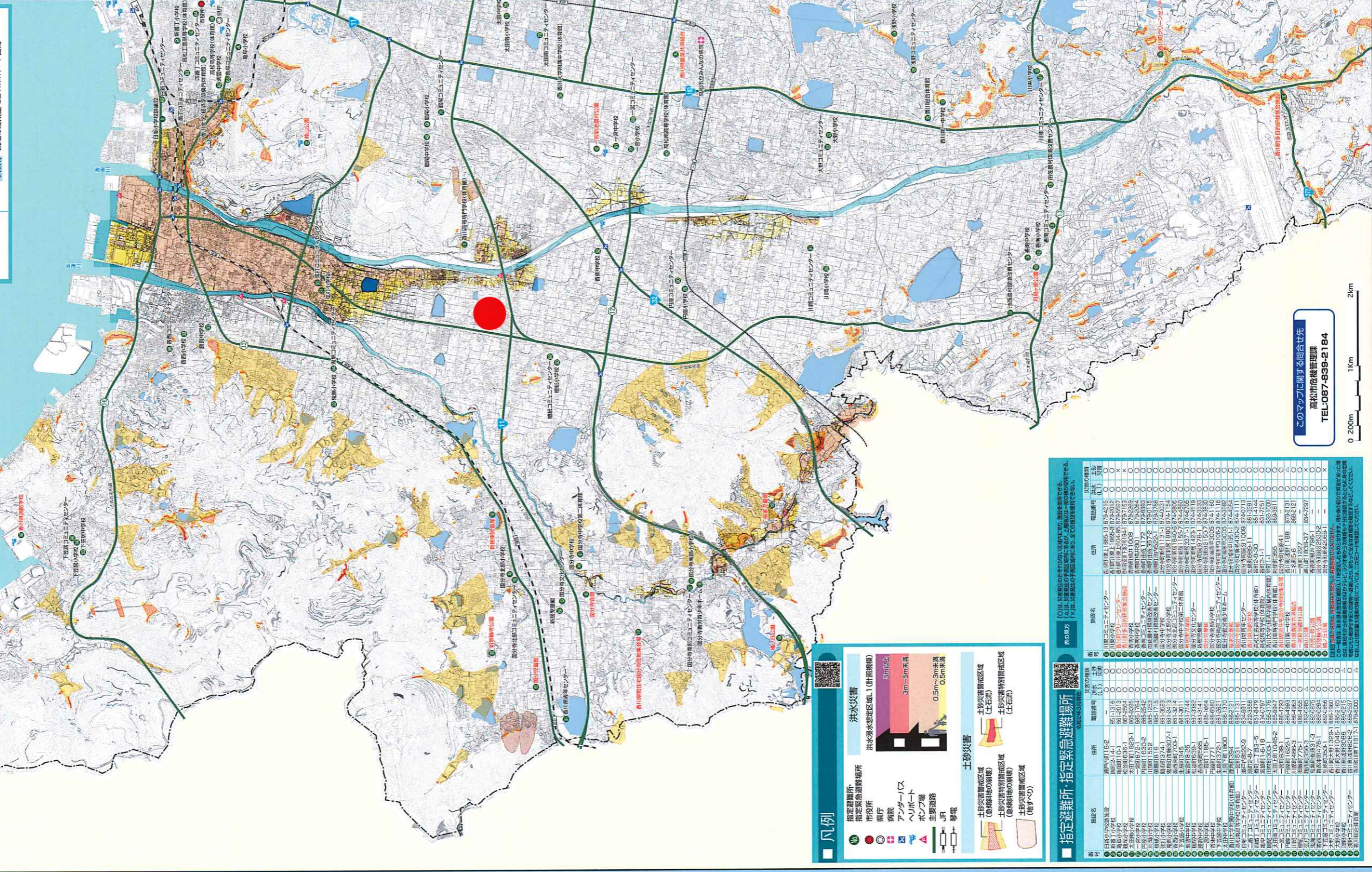

このマップに関する問合せ先  
高松市危機管理課  
TEL:087-839-2184

0.200m 1km 2km

避難行動判定フロー

●あなたがとるべき避難行動は？  
必ず確認しましょう  
ハザードマップは浸水や土砂災害が発生するおそれの高い区域を黄色とした地図で表示されています。黄色に着色されたところでも災害が起る可能性があります。

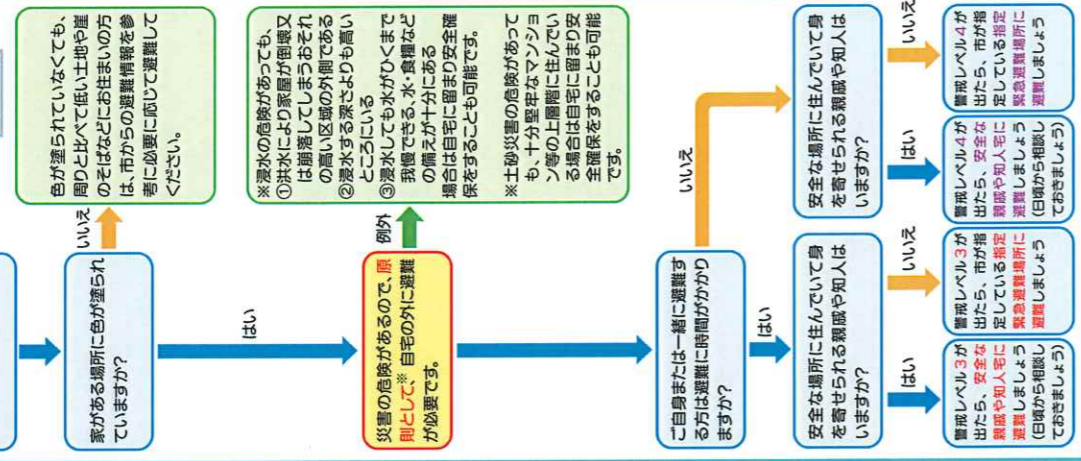

避難情報のポイント

避難とは避難を勧めること、つまり安全を確保することです。安全な場所にいる人は、避難する必要はありません。  
危険な場所から 避難レベル3で 高層ビルなどは避難  
避難レベル4で (全土避難) です  
避難レベル4 (後述)は、高層ビルなど高層建築物から避難する場合があります。

土砂災害警戒区域における避難の呼びかけ

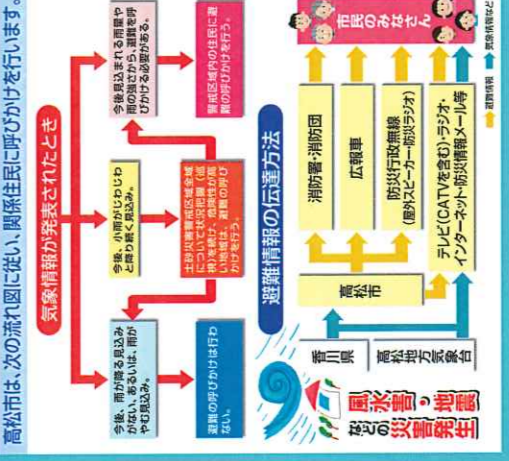

台風・豪雨災害時の情報収集方法

気象情報  
高松市気象台  
https://www.jma-net.go.jp/takamatsu/  
高松市防災Webポータル  
http://www.bousai-hkgawa.jp

少しでも危険を感じたら、早めに避難してください！

このマップ内にあるQRコードをスマートフォン等で読み取ると、各項目をより詳細に確認することができます。

QRコードとアプリダウンロードボタン

洪水ハザードマップは、平成31年3月に香東川より公表された「特定し得る最大規模の降雨」及び「計画規模」の見直しによる洪水浸水想定区域等を基に作成したものです。

洪水浸水想定区域図について

このマップは、平成31年3月26日に香東川より公表された洪水浸水想定区域図を基に、避難経路の確保を重視して作成したもので、前述と異なる降雨は次のとおりです。

Table with 2 columns: レベル (Level) and 雨量 (Rainfall) for L1 and L2 scenarios.

このマップは、平成31年3月26日に香東川より公表された洪水浸水想定区域図を基に、避難経路の確保を重視して作成したもので、前述と異なる降雨は次のとおりです。



避難行動判定フロー

あなたかたがとるべき避難行動は？ 必ず取りまわしましょう

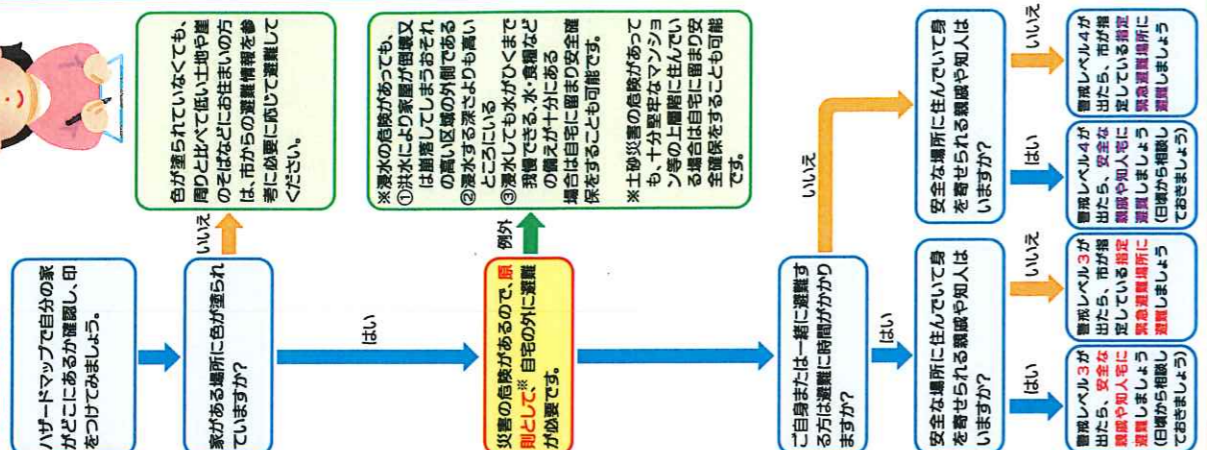

避難情報のポイント

- 避難とは何を避けること、つまり安全を確保することです。安全な場所にいます。避難する必要はありません。

土砂災害警戒区域における避難の呼びかけ

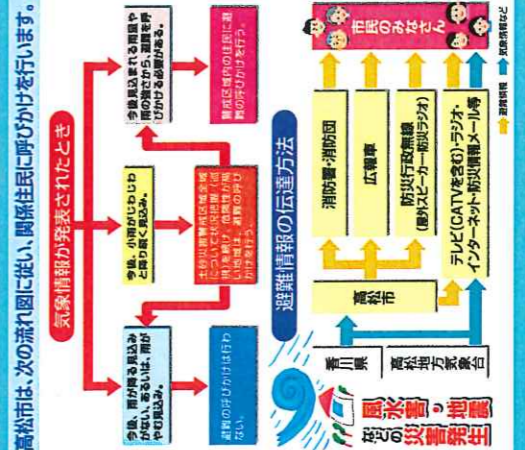

台風・豪雨災害時の情報収集方法

Information sources for typhoon and heavy rain disasters, including TV, radio, and internet.

少しでも危険を感じたら、早めに避難してください！

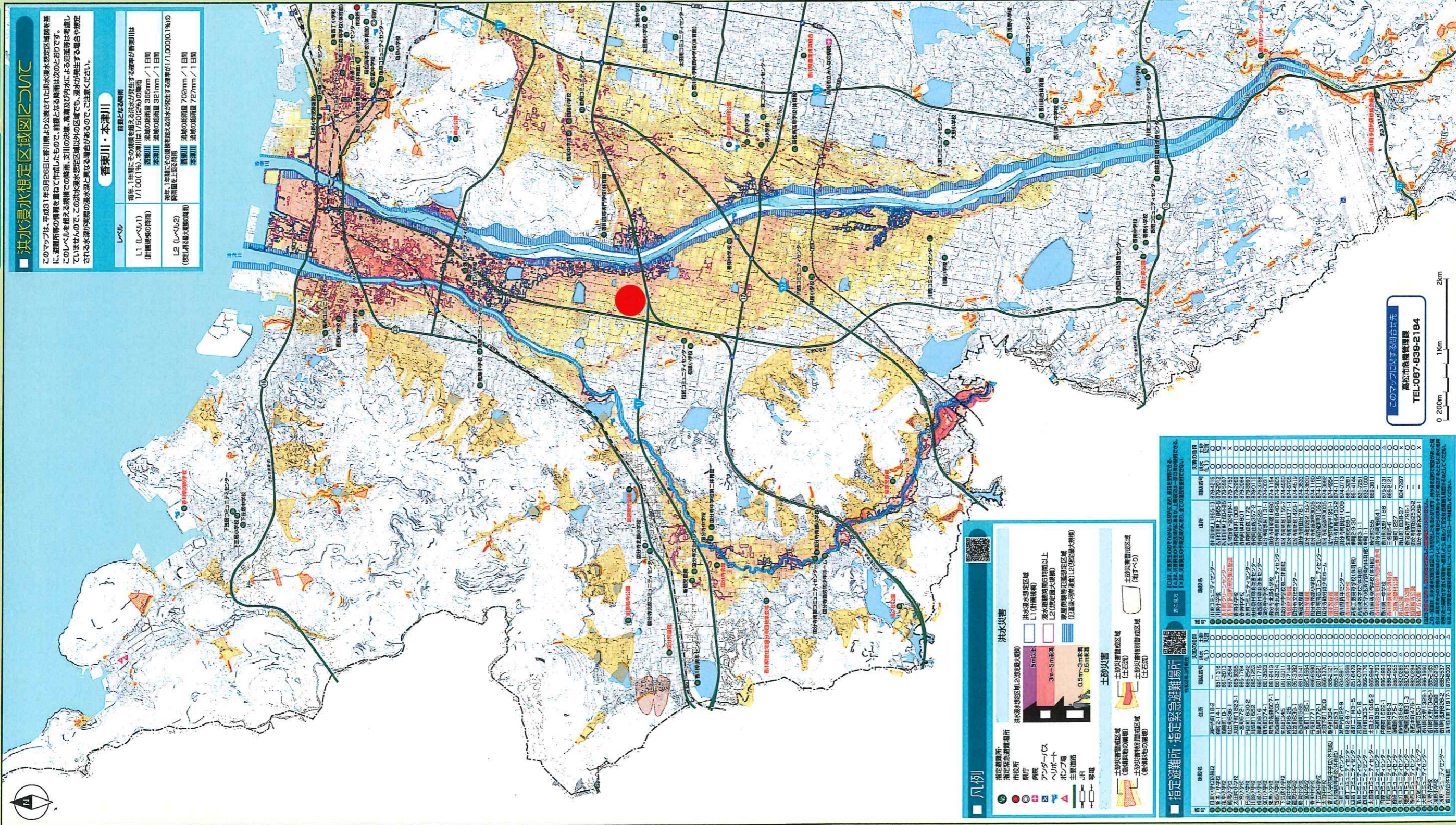

# 本津川・香東川・春日川・新川 〈浸水想定区域図〉

## 平成16年台風23号 〈浸水災害実績〉

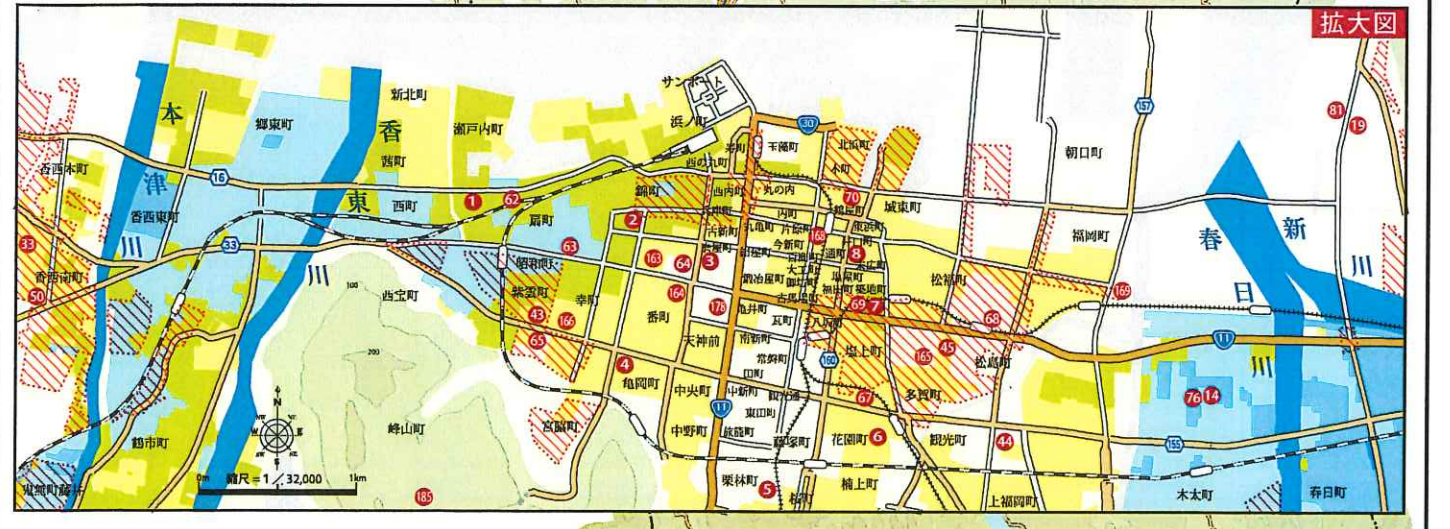
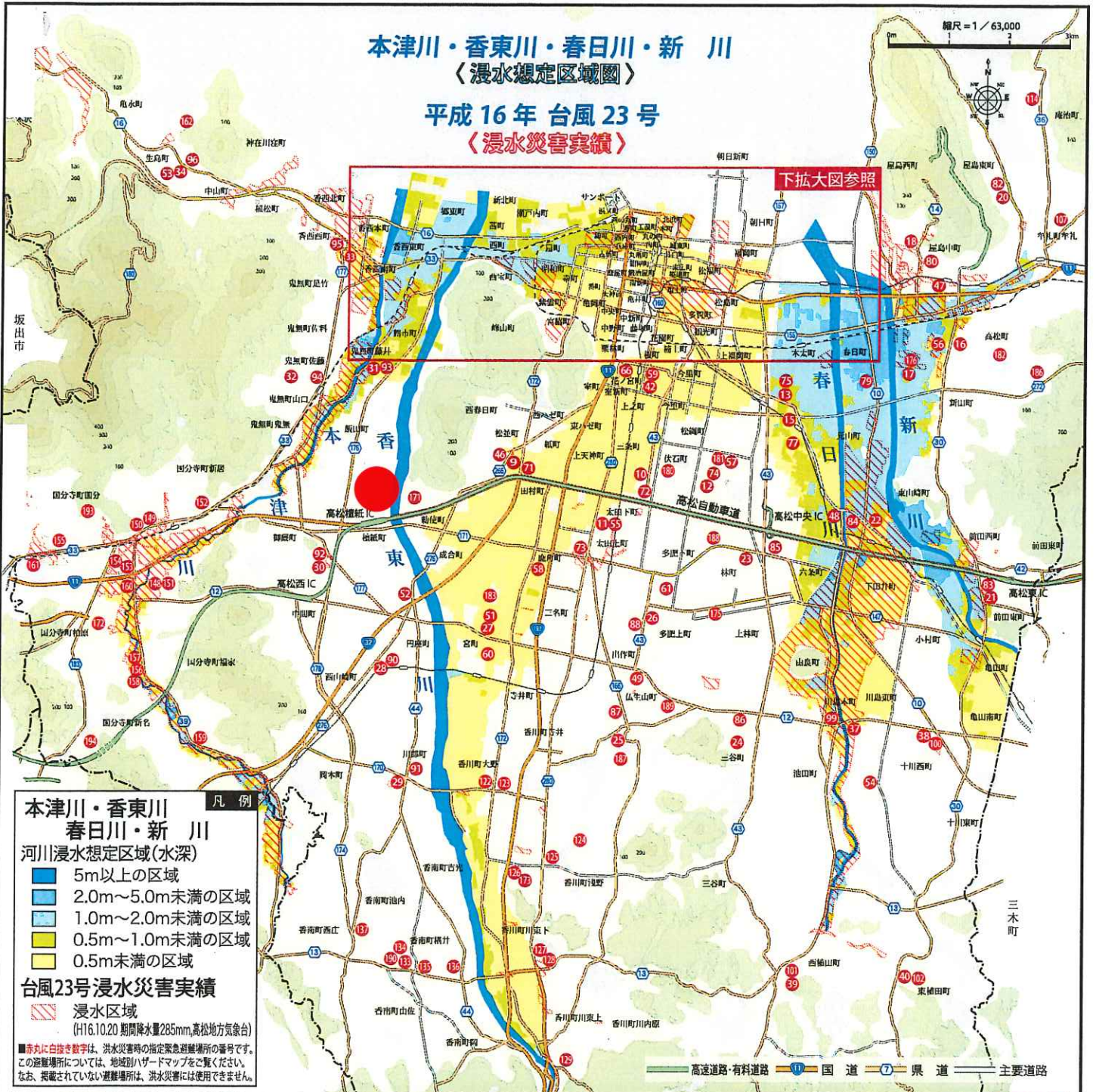

# 高潮浸水想定区域図

平成 16 年 台風 16 号

〈浸水災害実績〉

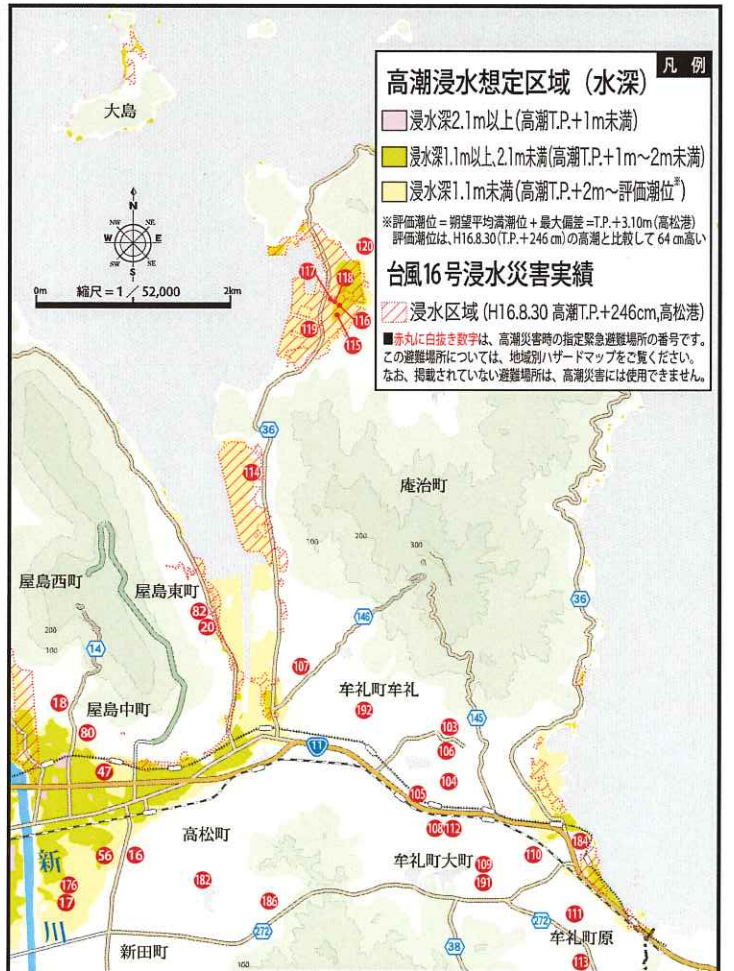
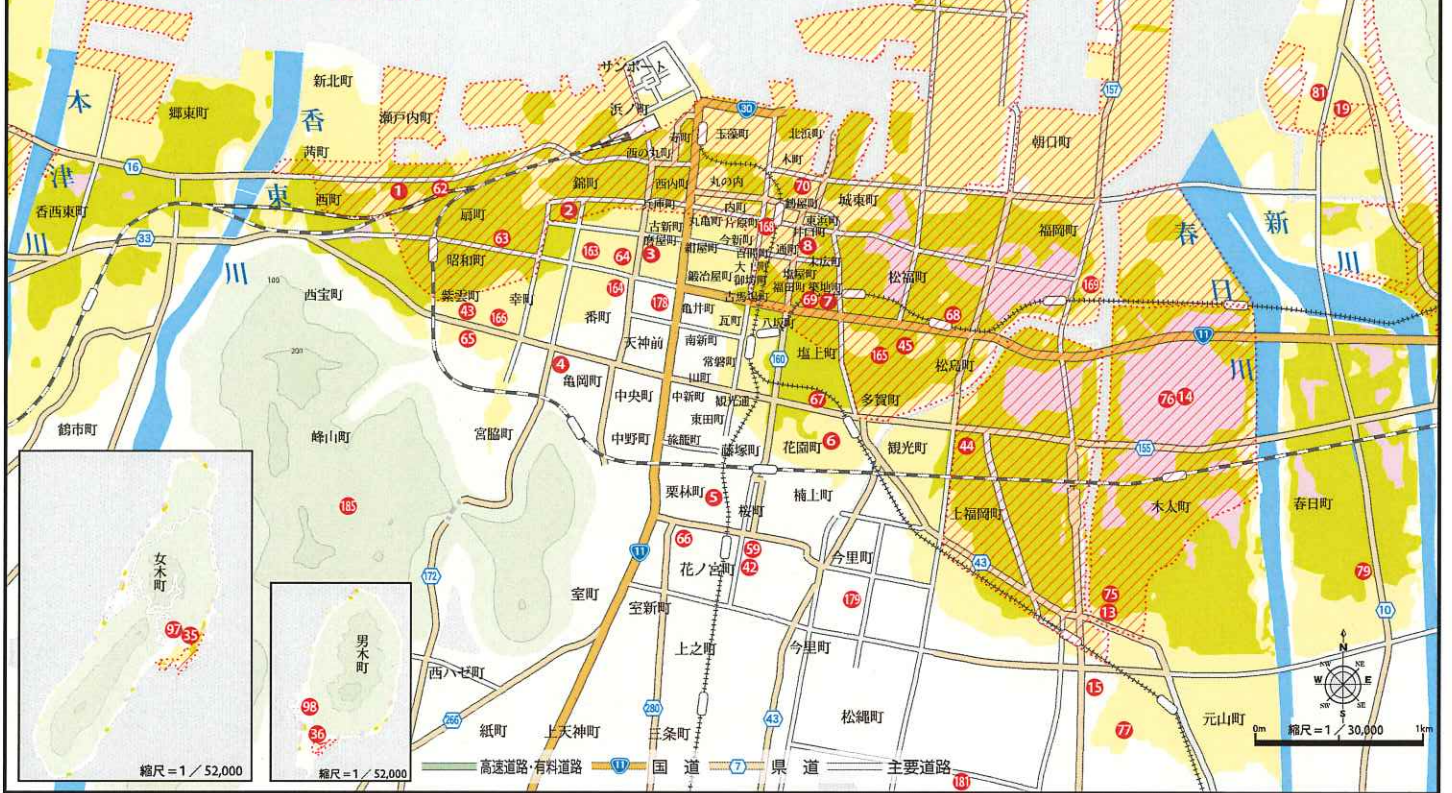



見て、使って、備えよう!!

地域コミュニティ別

たかまつ市民

ふだんから使える

# みんなの防災マップ

津波および土砂災害等による被害が想定される区域や避難所などの情報を各マップに掲載しています。  
 災害は、いつどこで発生するかわかりません。防災マップに示した区域以外であっても安全ということではありません。  
 被害想定区域内に住んでいる方はもとより、区域外の方も災害に対する備えや災害の発生に十分注意してください。

## 主な凡例翻訳一覧

| 地図表記 | 日本語                          | English (英語)   | 中文 (中国語・簡体字)          | 한국어 (韓国語)                 |
|------|------------------------------|--|-----------------------|---------------------------|
|      | 指定緊急避難場所・指定避難所               | Designated emergency evacuation location・Designated evacuation location          | 指定緊急疏散地・指定疏散地         | 지정긴급피난장소・지정피난장소           |
|      | 津波避難ビル                       | Tsunami evacuation building  | 海啸避难楼                 | 쓰나미 피난 건물                 |
|      | 広域救護病院                       | Wide-area rescue hospital  | 广域救助医院                | 광역구조병원                    |
|      | 市役所                          | Municipal hall   | 市政府                   | 시청                        |
|      | 市役所支所、出張所、連絡事務所              | Municipal branch office, Community Office, Liaison office                        | 市政府支所、办事处、联络处         | 시청지소, 사무소, 연락사무소          |
|      | 消防署                          | Fire Station   | 消防署                   | 소방서                       |
|      | 消防分署・出張所                     | Fire station branch, fire community office                                       | 消防分署/办事处              | 소방분서/사무소                  |
|      | 警察署                          | Police station   | 警察署                   | 경찰서                       |
|      | 交番・駐在所                       | Police box   | 派出所/驻在所               | 파출소/주재소                   |
|      | ヘリコプター離着陸場                   | Helicopter landing site  | 直升飞机起降点               | 헬기 이착륙장                   |
|      | 地下道・アンダーパス                   | Underpass  | 地下通道/地下道              | 지하통로/지하도                  |
|      | 公衆電話(屋外24h可)                 | Public phone (outside; usable for 24 hours)                                      | 公用电话(室外可24小时通话)       | 공중전화(실외 24시간 통화 가능)       |
|      | 緊急輸送道路                       | Emergency transport road   | 紧急运输公路                | 긴급운송도로                    |
|      | 高速道路、有料道路                    | Expressway, Toll road  | 高速公路                  | 고속도로, 유료도로                |
|      | 国道                           | National road  | 收费公路                  | 국도                        |
|      | 県道                           | Prefectural road   | 国道・县道                 | 현도                        |
|      | 大学・高校                        | University, High school  | 大学/高中                 | 대학교/고등학교                  |
|      | 中学校                          | Middle school  | 初中                    | 중학교                       |
|      | 小学校                          | Elementary school  | 小学                    | 초등학교                      |
|      | 主な官公庁                        | Major public office  | 主要的政府部门               | 주요 관청                     |
|      | 郵便局                          | Post office  | 邮局                    | 우편국                       |
|      | 病院・診療所                       | Hospital, Clinic   | 医院/诊所                 | 병원/진료소                    |
|      | 歯科診療所                        | Dental clinic  | 牙科诊所                  | 치과진료소                     |
|      | 幼稚園・保育所・こども園                 | Preschool, Daycare   | 幼儿园/保育所               | 유치원/보육원                   |
|      | 銀行等金融機関                      | Financial institute such as a bank   | 银行等金融机构               | 은행 등 금융기구                 |
|      | コンビニエンスストア(24h)              | Convenience store (open 24 hours)  | 便利店(24小时营业)           | 편의점(24시간 영업)              |
|      | ガソリンスタンド                     | Gas station  | 加油站                   | 주유소                       |
|      | H16台風23号土砂災害発生箇所             | Site where a landslide disaster occurred due to Typhoon 23 in 2004               | 2004年第23号台风发生泥石流灾害的地方 | 2004년 제23호 태풍시 토석류 재해 발생지 |
|      | 河川重要水防区域                     | Critical water preservation zone along the waterways                             | 河流重要水防区域              | 하천 중요 수해방지구역              |
|      | 津波浸水深<br>(浸水深0.01~0.3m未満の区域) | Depth of tsunami inundation<br>(Flood water depth from 0.01 to under 0.3 meters) | 海啸的积水深度<br>0.01-0.3米  | 해일 침수깊이<br>0.01-0.3미터     |
|      | (浸水深0.3~1.0m未満の区域)           | (Flood water depth from 0.3 to under 1.0 meters)                                 | 0.3-1.0米              | 0.3-1.0미터                 |
|      | (浸水深1.0~2.0m未満の区域)           | (Flood water depth from 1.0 to under 2.0 meters)                                 | 1.0-2.0米              | 1.0-2.0미터                 |
|      | (浸水深2.0~3.0m未満の区域)           | (Flood water depth from 2.0 to under 3.0 meters)                                 | 2.0-3.0米              | 2.0-3.0미터                 |
|      | 地すべり危険箇所                     | Landslide hazard site  | 山体滑坡危险地               | 산사태 위험지                   |
|      | 急傾斜地崩壊危険箇所                   | Landslide hazard site in steep slope area  | 陡坡崩塌灾害危险地             | 경사지 붕괴재해 위험지              |
|      | 土石流危険区域                      | Debris flow hazard area  | 泥石流危险区域               | 토석류 위험구역                  |
|      | 土石流危険溪流流域                    | Debris flow hazard mountain stream area  | 泥石流危险河流区域             | 토석류 위험 하천구역               |

地域コミュニティマップに掲載されている大学・高校、中学校、小学校、変電所においては、国土地理院の地形図データより引用しています。



**指定緊急避難場所・指定避難所一覧**  
 (檀紙地域)  
 ✓ わが家の緊急時避難場所

|                 |                       |
|-----------------|-----------------------|
| 30 檀紙小学校        | 御殿町816 tel.885-1715   |
| 92 檀紙コミュニティセンター | 御殿町775-1 tel.886-4955 |

**指定緊急避難場所**  
 および**指定避難所**  
 の番号表示

**津波避難ビル**  
 の番号表示

①赤書き名称は、長期滞在を想定した避難施設ではありません。  
 ②避難施設は、上層階及び一部の棟に制限される場合があります。

